

Smlouva o poskytnutí služby „Správa a údržba veřejného osvětlení ve Šluknově“

uzavřená podle § 2586 a násl. zákona č. 89/2012 Sb., občanský zákoník, ve znění pozdějších předpisů,

evidovaná pod číslem:

u objednatele: **ORŽP 37/2016**

u zhotovitele:

I. Smluvní strany

Název:	Město Šluknov
Sídlo:	nám. Míru 1, 407 77 Šluknov
IČ:	00261688
DIČ:	CZ00261688
Zastoupený:	Mgr. Eva Džumanová, starostka města Šluknov
Bankovní spojení:	ČSOB a.s. Varnsdorf
Číslo účtu:	108724561/0300
Adresa pro zasílání korespondence včetně daňových dokladů:	nám. Míru 1, 407 77 Šluknov
Telefon:	412 315 339
E-mail tel. mob:	dzumanova@mesto-sluknov.cz , 731 411 500
Kontaktní osoba:	vedoucí ORŽP MěÚ Šluknov
(dále jen „Město Šluknov“)	

a

Název	Technické služby Šluknov, spol. s r. o.
Sídlo	Císařský 378
IČ:	25410539
DIČ:	CZ25410539
Zastoupený:	Zdeněk Černý, jednatel společnosti
Bankovní spojení	GE MONEY BANK, a. s.
Číslo účtu :	150305889/0600
Telefon:	412 386 202
E-mail tel. mob:	technicke.slk@seznam.cz
Pracovník pověřený jednáním ve věcech smluvních plnění dodávek a předání prací:	Zdeněk Černý
E-mail, tel. Mobil:	736 633 590
(dále jen „Provozovatel“)	

II. Předmět smlouvy

1. Provozovatel se zavazuje pro Město Šluknov spravovat a provozovat systém veřejného osvětlení Města Šluknov (dále také jen VO) v rozsahu dle pasportu VO vypracovaného v prosinci 2014 společností AŽD Praha, jehož textová část je přílohou č. 1 této smlouvy.
2. Systém VO zahrnuje soubor všech technických zařízení, izolovaných i neizolovaných vodičů a kabelových rozvodů, světelných bodů (dále SB), které jsou ve vlastnictví Města Šluknov.

3. Pro účely této smlouvy se za světelný bod považuje každé jednotlivé svítidlo, za zapínací místo se považuje zařízení, které ovládá a napájí elektrickou energií příslušný úsek systému VO (např. rozvaděč VO apod.).
4. Specifikace rozsahu činností Správy, která zahrnuje komplex činností zaměřených na dosažení a udržení (podrobně specifikována v příloze č. 2 smlouvy):
 - technické úrovně VO v souladu s platnou legislativou,
 - zajišťující řádný provoz a funkčnost VO,
 - minimalizace poruchových stavů VO.
5. Údržby běžného rozsahu zahrnující např. (podrobná specifikace v příloze č. 4 smlouvy):
 - výměnu vadných komponentů VO, zejména výbojek, tlumivek, předřadníků, kondenzátorů, krytů svítidel, pojistek, stožárové a rozváděčové výzbroje, uzemnění apod.,
 - běžné opravy, např. odstranění vady příslušného zařízení, účinků opotřebení nebo následků jeho poškození, nátěrové práce (např. nátěr stožáru nebo výložníku, rozvaděčů apod.), čistící práce, tj. očistné práce obnovující plnou funkčnost částí VO,
 - revizní činnost (prováděnou v pravidelných intervalech ve smyslu normativů ČSN),
 - provádění ořezu větví, které způsobují poruchy VO.
6. Běžná údržba nezahrnuje činnosti charakteru modernizace a rekonstrukce a akce investičního charakteru (tzn. zvýšení počtu rozšíření SB, ZM Objednatele nad systém VO).
7. Předmětem správy a údržby VO není nákup elektrické energie.

III.

Doba a místo plnění

1. Smlouva se uzavírá od 01.01.2017 na dobu neurčitou.
2. Smlouvu lze vypovědět na základě písemné výpovědi s výpovědní lhůtou 3 měsíce.
3. Místem plnění je správní území města Šluknov, přesný rozsah je vymezen v přílohách č. 1 a 5.

IV.

Práva a povinnosti smluvních stran

1. Provozovatel je povinen:

- užívat VO podle jeho určení a k účelu, jak je uveden ve Smlouvě,
- spravovat a provozovat VO s potřebnou odbornou péčí, udržovat VO v provozně způsobilém stavu,
- na základě dohody smluvních stran převzít do provozování i další VO, které bude po uzavření Smlouvy nově vybudováno nebo převzato a stane se vlastnictvím Města Šluknov. Město Šluknov k přejímce takové investiční akce přizve Provozovatel. Po převzetí zařízení VO zajistí Provozovatel jeho řádné označení štítkem pro evidenci,
- hospodařit s nakoupenou elektrickou energií Města Šluknov pro VO na principu nejvýhodnější sazby z hlediska času a odběru, sledovat změny příkonů a omezit údržbové svícení,
- účelně hospodařit s finančními prostředky určenými pro činnost správy a k zabezpečení provozu VO,
- provádět technické zhodnocení, preventivní, běžnou a havarijní údržbu, jakož i opravy VO,
- vykonávat práva a povinnosti správce a nést plnou majetkovou odpovědnost za předmět Smlouvy,
- odstraňovat škody na předmětu Smlouvy způsobené povětrnostními vlivy a jinými činiteli,

- účelně hospodařit s demontovaným a použitým materiálem,
 - zabezpečit veškeré materiály a náhradní díly potřebné pro údržbu a opravy,
 - řešit náhrady škod a ztrát na svěřeném majetku,
 - poskytovat poradenské a inženýrské služby s cílem optimalizovat veřejné služby v této oblasti,
 - vyřizovat požadavky třetích osob a reklamace uživatelů, které mají dopad na právní vztahy dotčené smlouvou,
 - zajišťovat účast na koordinaci prací subjektů, které jsou oprávněny provádět zásahy na veřejných komunikacích Města Šluknov + kontrolní činnost,
 - při veškeré činnosti dodržovat všechny obecně závazné právní předpisy a technické normy v oblasti provozování a bezpečnosti elektrických zařízení, hygienické a bezpečnostní předpisy, jakož i provádět neprodleně všechny činnosti, které jsou nezbytné k zajištění bezpečné funkce elektrických zařízení s cílem vyloučit jakékoliv možné ohrožení zdraví nebo života osob a dodržovat při provádění všech technických činností všechny platné technické normy,
 - archívat po celou dobu platnosti Smlouvy veškeré listiny, které mají význam pro další období, zejména technickou a stavební dokumentaci,
 - vést Provozní deník a Evidenci hlášení o poruchách včetně termínu jejich odstranění a každý měsíc ji předložit Městu Šluknov k nahlédnutí,
 - vést a pravidelně aktualizovat pasport VO a 1x ročně ho předat Městu Šluknov, a to i v elektronické formě prostřednictvím Geoportálu města Šluknov,
 - zajistit dobu svícení VO v minimálním rozsahu dle požadavku Města Šluknov,
 - v souvislosti s předmětem Smlouvy uplatňovat odpovědnost za vady v záruční lhůtě vůči třetím osobám
 - být pojištěna z odpovědnosti za škodu způsobenou třetím osobám v souvislosti s výkonem činnosti dle této Smlouvy po celou dobu její účinnosti.
2. Po dobu platnosti Smlouvy je Provozovatel povinen dále zajistit při správě a údržbě VO:
 - dodržení maximální svítivosti světelných bodů s tím, že počet nesvítících světelných bodů nesmí přesáhnout 2% z celkového počtu všech světelných bodů,
 - provoz dispečinku 24 hodin nepřetržitě pohotovostní služby pro evidenci hlášených poruch a provizorní odstraňování škod, jakož i pro zajištění bezpečnosti před úrazem elektrickým proudem,
 - vedení průběžně kontrolovatelné evidence spotřebovaného materiálu a jednotlivých zásahů ve vztahu k jednotlivým světelným místům. Tato evidence bude na vyžádání přístupná Městu Šluknov.
 3. V případě potřeby se bude Provozovatel účastnit jednání orgánů Města Šluknov nebo jednání s účastí Města Šluknov, jejichž předmětem bude koncepce rozvoje VO nebo otázky s ní související.
 4. Při hospodaření s demontovaným a použitým materiálem, jakož i s materiálem poškozeným při živelných událostech a haváriích je Provozovatel oprávněn posuzovat využitelnost těchto materiálů, rozhodnout o jejich dalším použití, zvážit jejich renovaci a je-li vhodná provést ji, popřípadě likvidaci tohoto materiálu, vše ve spolupráci a souhlasem s Městem Šluknov. Provozovatel přitom musí dodržet obecně závazné právní předpisy, zejména pak předpisy upravující nakládání s odpady. Provozovatel je povinen vést o tomto materiálu zvláštní evidenci, přičemž dále využitelný materiál musí být uskladněn ve vhodných prostorách Provozovatele.
 5. Veškeré práce v terénu musí Provozovatel organizovat, provádět a technicky zabezpečovat tak, aby byl minimalizován rozsah omezení chodců nebo silniční dopravy, přičemž o činnostech, při kterých dojde k omezení dopravy, musí Provozovatel s dostatečným předstihem informovat Město Šluknov (je-li to objektivně možné).

V případě provádění činností, které podléhají stavebnímu a výkopovému povolení, musí Provozovatel vždy informovat Město Šluknov.

6. Provozovatel bude zajišťovat technický rozvoj VO v souladu s evropskými trendy v oboru.
7. Provozovatel na základě fyzické inventury provedené Městem Šluknov, převezme po uzavření této Smlouvy zařízení VO. Dále bude provádět fyzickou inventuru VO nejméně jedenkrát za rok.
8. Provozovatel bude náležitě evidovat majetek Města Šluknov svěřený do správy a vést jeho technický a majetkový pasport a provádět revize v souladu s ČSN a jinými právními předpisy a požadavky Města Šluknov.
9. Provozovatel odpovídá v celém rozsahu za plnění povinností vyplývajících pro vlastníka VO z obecně závazných předpisů platných ke dni podpisu Smlouvy, a též stanovených jí při výkonu správy VO správními orgány a je povinen hradit pokuty uložené Městu Šluknov v souvislosti s předmětem Smlouvy, pokud Provozovatel porušil zákonné nebo smluvní povinnosti.
10. Provozovatel bude v rámci smlouvy provádět instalaci orientačního a informačního systému, dopravního značení, vánočních dekorů, slavnostního osvětlení, reklam, reklamních panelů, květináčů s květinami apod. na sloupy veřejného osvětlení, pokud Město Šluknov učiní příslušný požadavek.
11. Provozovatel v kterémkoliv místě na území města Šluknov:
 - do 30 minut od oznámení zahájí práce a bude nepřetržitě pokračovat na odstranění havárie nebo poruchy, při níž může dojít k ohrožení zdraví nebo života elektrickým proudem,
 - do 60 minut od oznámení zahájí práce a bude nepřetržitě pokračovat na odstranění havárie nebo poruchy, která má za následek výpadek osvětlení města v rozsahu nad 10% světelných míst z jednoho zapínacího místa nebo výpadek slavnostního osvětlení více než jednoho celého objektu,
 - do 90 minut od oznámení zahájí práce a bude nepřetržitě pokračovat na odstranění ostatních havárií a poruch většího rozsahu – nad 50 světelných míst v souvislé oblasti,
 - do 24 hodin od oznámení zahájí práce a bude nepřetržitě pokračovat na odstranění lokálních závad,
 - do 3 dnů od oznámení zahájí práce a bude nepřetržitě pokračovat na odstranění škod a závad menšího rozsahu,
 - do 3 dnů od oznámení zaměří a do 5 dnů zahájí práce a bude nepřetržitě pokračovat na odstranění kabelové poruchy VO, pokud to dovolí klimatické podmínky,
 - do 5 dnů od oznámení zahájí práce a bude nepřetržitě pokračovat na opravě jednotlivých světelných míst,
 - do 21 dnů odstraní provizorní vzdušná vedení, která jsou důsledkem operativního řešení kabelové poruchy, a provede konečnou úpravu zemního kabelového vedení, pokud to dovolí klimatické podmínky.
12. Za čas zahájení prací na odstranění havárie, poruchy a ostatních poruch se považuje okamžik, kdy se pracovník Provozovatele určený k provedení prací dostaví do místa provádění prací. Provozovatel se zavazuje provádět práce na odstranění závady, poruchy a havárie nepřetržitě a je povinen postupovat tak, aby vzniklou nahlášenou poruchu/závadu/havárii odstranil v co nejkratší době. Oprava bude považována za ukončenou po uvedení příslušného zařízení do původního plně funkčního stavu, přičemž tuto skutečnost je Provozovatel povinen bezodkladně oznámit Městu Šluknov způsobem určeným Městem Šluknov.

13. Město Šluknov je povinno:

- Město Šluknov je povinno předat VO Provozovateli k datu účinnosti Smlouvy ve stavu, ve kterém je vymezeno ve Smlouvě. S tímto stavem se Provozovatel seznámil a je mu tedy dostatečně znám.
- Město Šluknov bude ve lhůtách splatnosti řádně platit na účet Provozovatele platby dohodnuté v Článku V. Smlouvy.
- Město Šluknov pro spolupráci se Provozovatelem, při plnění úkolů vyplývajících ze Smlouvy, určí pracovníky Města Šluknov, aby:
 - poskytovali Provozovateli na jeho písemné dožádání potřebné informace, reagovali na jeho podněty, návrhy a upozornění,
 - informovali Provozovatele a konzultovali projektové záměry Města Šluknov související s VO.
 - Město Šluknov zajistí, aby bez vědomí Provozovatele nebyly z podnětu Města Šluknov prováděny na zařízeních VO žádné činnosti, které by mohly narušit řádné plnění Smlouvy.
 - Město Šluknov na základě písemné žádosti Provozovatele umožní zaměstnancům Provozovatele plnit úkoly vyplývající ze Smlouvy vstup do objektů, prostor a zařízení Města Šluknov, které souvisejí s plněním předmětu Smlouvy.
 - V případě nutnosti majetkoprávního vypořádání umístění zařízení VO na věcech nemovitých, které nejsou ve vlastnictví Města Šluknov, upraví Město Šluknov tyto vztahy k soukromým vlastníkům na svoje náklady a s přihlédnutím k návrhu Provozovatele, vycházejícího z optimálního technického řešení a ekonomického posouzení.

V.

Cena a platební podmínky

1. Město Šluknov se zavazuje platit Provozovateli na jeho účet za správu, údržbu dle Smlouvy měsíčně na základě faktury vystavené Provozovatelem. Fakturu Provozovatel doručí Městu Šluknov k 10. dni měsíce následujícího po měsíci, ve kterém došlo k plnění. Splatnost faktury je 14 dnů od data doručení faktury Městu Šluknov. Faktura vystavená Provozovatelem musí obsahovat náležitosti účetního a daňového dokladu ve smyslu zákona o účetnictví a zákona č. 235/2004 Sb., o dani z přidané hodnoty, ve znění pozdějších předpisů, a dále evidenční číslo přidělené Městem Šluknov Smlouvě na plnění veřejné zakázky a veškeré povinné přílohy. V případě, že faktura doručená Městu Šluknov nebude obsahovat některou z předepsaných náležitostí nebo ji bude obsahovat chybně, je Město Šluknov oprávněno vrátit takovou fakturu Provozovateli. Lhůta splatnosti v takovémto případě neběží, přičemž nová lhůta splatnosti počíná běžet až od doručení opravené či doplněné faktury. Výše DPH bude vypočtena a hrazena vždy podle platného a účinného zákona č. 235/2004 Sb., o dani z přidané hodnoty.
2. Způsob určení ceny za správu a údržbu VO je stanoven v příloze 3 smlouvy. Účtováno bude dle skutečně spravovaného počtu prvků v každém měsíci při dodržení měsíční jednotkové ceny za každý prvek.

VI.

Smluvní pokuta

1. Je-li Město Šluknov v prodlení s úhradou daňového dokladu za plnění předmětu smlouvy, je povinno za každý započatý den zaplatit smluvní pokutu 0,01% z celkové dlužné částky.
2. Provozovatel je povinen v případě porušení povinností vyplývajících z této smlouvy zaplatit smluvní pokutu ve výši 5.000 Kč za každé porušení smluvní povinnosti. Smluvní pokutu může Město Šluknov uplatnit opakovaně, pokud se takové porušení povinnosti

opakuje (nikoli, že takové porušení trvá). Tím nejsou omezena ustanovení právních předpisů a obecně závazných vyhlášek města Šluknov vztahující se k sankcím. Smluvní pokuty, sjednané touto smlouvou, hradí povinná strana nezávisle na tom, zda a v jaké výši vznikne druhé straně v této souvislosti škoda, kterou lze vymáhat samostatně a není pokryta sjednanou smluvní pokutou.

VII. Ukončení platnosti smlouvy

1. Smlouva může být ukončena pouze:
 - a) dohodou smluvních stran;
 - b) písemnou výpovědí obou stran bez udání důvod ve výpovědní lhůtě 3 měsíců, výpovědní lhůta běží ode dne doručení výpovědi;
 - c) odstoupením od smlouvy ze strany města z důvodu nesplnění povinností Provozovatele vyplývajících ze smlouvy, za podmínky, že Město Šluknov při zjištění nesplnění povinností Provozovatele vyplývajících ze smlouvy písemně upozorní Provozovatele o záměru odstoupit od smlouvy a poskytne mu lhůtu minimálně jednoho měsíce na odstranění zjištěných nedostatků;
 - d) odstoupením od smlouvy ze strany Provozovatele z důvodu opakovaného neuhrazení daňového dokladu Městem Šluknov;
2. Odstoupení musí být provedeno písemně a doručeno druhé straně.
3. V případě ukončení smlouvy je Provozovatel povinen postupovat v souladu s čl. IV. odst. 1 písm. s).

VII. Zvláštní ujednání

1. Ve věcech realizace smlouvy je za Město Šluknov oprávněn jednat vedoucí Odboru rozvoje a životního prostředí Městského úřadu Šluknov, tel.: 412 315 341.
2. Ve věcech realizace smlouvy je za provozovatele oprávněn jednat jednatel Provozovatele Technické služby Šluknov, spol. s r. o. Bc. Zdeněk Černý, tel.: 412 386 202.

VIII. Závěrečná ustanovení

1. Smlouva nabývá platnosti dnem podpisu smlouvy oběma smluvními stranami. Tato smlouva nabývá účinnosti od
2. Změny a doplňky této smlouvy mohou být provedeny pouze formou písemného dodatku po dohodě obou smluvních stran.
3. Smlouva je vyhotovena ve čtyřech stejnopisech, kdy obě smluvní strany obdrží dva stejnopisy.
4. Obě strany se dohodly, že závazkový vztah vyplývající z této smlouvy se řídí režimem občanského zákoníku a dalšími právními předpisy České republiky.
5. Smluvní strany prohlašují, že se s obsahem smlouvy před jejím podpisem podrobně seznámily a že smlouvu uzavírají podle své pravé a svobodné vůle.
6. Smluvní strany prohlašují, že skutečnosti uvedené v této smlouvě nepovažují za obchodní tajemství či údaje důvěrné a udělují svolení k jejich užití a zveřejnění bez stanovení jakýchkoliv dalších podmínek.
7. Provozovatel souhlasí se zveřejněním textu smlouvy na internetových stránkách objednatele ve formátu, který neumožní zásah do textu smlouvy třetí osobou.

8. Tato smlouva byla schválena na 60. schůzi Rady Města Šluknov dne 31.10.2016 usnesením č. 17/60R/2016

Přílohy

- Příloha 1 – Pasport VO z roku 2014
- Příloha 2 – správa a údržba VO - popis činností
- Příloha 3 – správa VO - soupis prací
- Příloha 4 - údržba VO - popis k soupisu prací
- Příloha 5 – aktualizace pasportu VO k 31.10.2016

Ve Šluknově dne: 03.11.2016

Ve Šluknově dne: 03.11.2016

Za město Šluknov:

Za provozovatele:

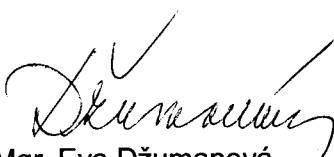
Mgr. Eva Džumanová
starostka města Šluknov



Zdeněk Černý
jednatel Technických služeb Šluknov, spol. s r. o.

Technické služby Šluknov,
spol. s r.o.
407 77 Šluknov, Císařský 378
IČ: 254 10 539, DIČ: CZ254 10 539
tel./fax: 412 386 002

AŽD PRAHA s. r. o.



PASPORT VEŘEJNÉHO OSVĚTLENÍ

MĚSTO ŠLUKNOV



ŘÍJEN - PROSINEC 2014

Průvodní zpráva

Provozní soubor:	Pasport veřejného osvětlení Šluknov
Investor, zadavatel:	Technické služby Šluknov
Dodavatel:	AŽD Praha s.r.o., DAST Brno

Na základě smlouvy o dílo číslo uzavřené se zadavatelem Technické služby Šluknov byl zpracován pasport veřejného osvětlení (dále jen VO) v rámci města Šluknov a jeho přilehlých obcí dle podkladů a požadavků zadavatele.

Výchozí podklady :

- podklady poskytnuté zadavatelem Technické služby Šluknov
 - dokumentace rekonstrukce VO - obec Království
 - dokumentace rekonstrukce VO – obec Císařský
 - dokumentace rekonstrukce VO – ulice Sluneční
 - dokumentace rekonstrukce VO – náměstí Míru
- fotodokumentace pořízená AŽD Praha s.r.o.
- provedená inventarizace soustavy VO, výsledky pochůzkové kontroly
- GPS souřadnice pořízené AŽD Praha s.r.o.



Obr.1: Ilustrační mapa oblasti



Obsah projektu pasportizace:

1. Úvod, použité zkratky, metodika
2. Celkový popis soustavy VO
 - 2.1 Svítidla
 - 2.2 Stožáry, výložníky VO,
 - 2.3 Kabelové vedení
 - 2.4 Rozvaděče veřejného osvětlení (RVO), odběrná místa
3. Závěr – zhodnocení
4. Sumarizace soustavy VO (RVO, světelné body, foto, mapy)
 - Příloha č. 1 - seznam a parametry RVO
 - světelné body dle RVO
 - mapové podklady



PRAHA

1. Úvod:

Cílem pasportizace veřejného osvětlení v rámci města Šluknov a přilehlých obcí bylo zjištění současného aktuálního stavu celé soustavy VO a provedení inventarizace jejího inventáře.

Pasport VO obsahuje primárně evidenci světelných bodů, odběrných míst (RVO), kabelového vedení NN, příslušenství související s provozem VO. Pasport může dále sloužit jako podklad pro vypracování plánu obnovy VO a energeticko-provozní optimalizace.

Město Šluknov, se svými necelými 6000 obyvateli, se nachází v Ústeckém kraji v okrese Děčín. Místní části města jsou i přilehlé obce Císařský, Království, Harrachov, Královka, Kunratice, Nové Hrabčcí a Rožany.

Při zpracovávání pasportu VO jsme vycházeli z terénní inventarizace, která probíhala během října a listopadu 2014. Pomocí GPS lokátoru jsme lokalizovali jednotlivé světelné body, odběrná místa, rozvaděče veřejného osvětlení, kabelové vedení. Technické parametry a rozsah soustavy VO byly konzultovány s pověřenou osobou z Technických služeb města Šluknov. Dále byly pořizovány digitální fotografie jednotlivých částí soustavy VO. Následně byly nasbírané údaje zpracovány do tabulkové databáze a mapových podkladů.

Zkratky

VO	veřejné osvětlení
RVO	rozvaděč veřejného osvětlení
GPS	system určování pozice na základě souřadnic
NN	nízké napětí

2. Celkový popis soustavy VO

V obci v městě Šluknov a přilehlých obcích bylo během provádění inventarizace zjištěno celkem 19 zapínacích bodů, ke kterým bylo připojeno celkem 969 světelných bodů. Svítidla se nachází převážně podél silnice II. třídy číslo 266, silnic III. třídy a místních komunikací v městě a přilehlých obcích.

2.1 Svítidla

Nejčastěji zastoupená svítidla jsou svítidla typu Modus s jednou nebo dvěma sodíkovými výbojkami 36W, která tvoří přibližně polovinu svítidel, dále svítidla se sodíkovou výbojkou 80 nebo 70W a sadová svítidla osazená převážně rtuťovou výbojkou 125W. Ostatní svítidla jsou kombinovaně od různých výrobců a různých svítidel o výkonu od 70 do 250W. V části města je použito LED svítidel o výkonu 20W.

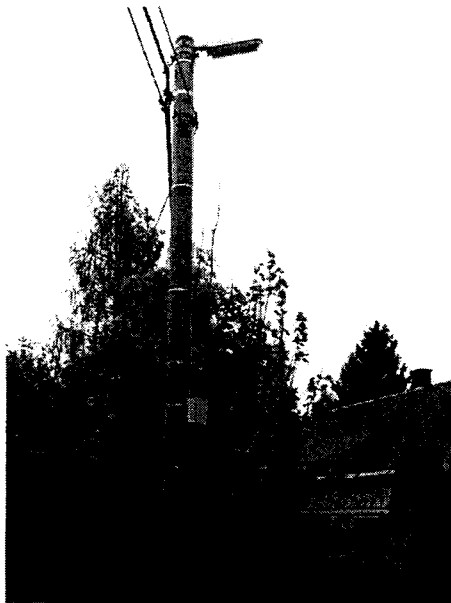

Obr.2: Svítidlo Modus (457x)



Obr.3: Svítidlo Koule A4461702 (25x)

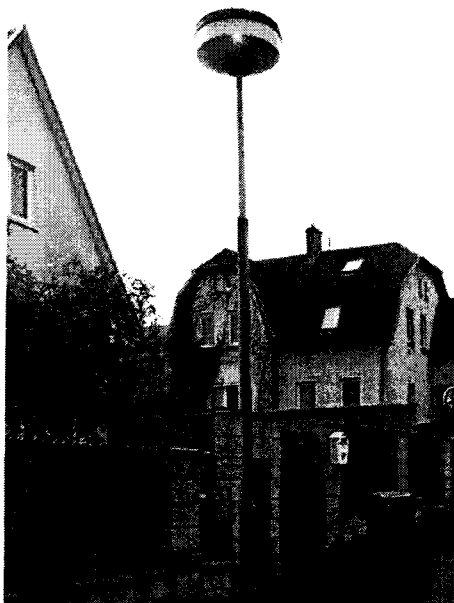

Obr.4: Sadové svítidlo (103x)



Obr.5: Svítidlo LED 20W (12x)

2.2 Stožáry, výložníky VO

Opěrné body a stožáry jednotlivých svítidel jsou různé kombinované. Převažují zde betonové stožáry elektrického vedení výšky 8m. Další svítidla jsou umístěna na ocelových stožárech, výšky 8m nebo 5m. V několika případech jsou svítidla umístěna na ramenech na zdech domů. U některých stožárů jsou použity výložníky od 0,5 do 2,5 metrů. Většina stožárů je však bez výložníků.

2.3 Kabelové vedení

Ve sledované lokalitě je použita kombinace volného i zemního vedení. Jedná se převážně o volné vodiče v hliníkovém provedení průřezu 8 mm². V některých částech, zejména v centru města je použito pro napájení VO zemní vedení AYKY nebo CYKY.

2.4 Rozvaděče veřejného osvětlení (RVO), odběrná místa

Město Šluknov k ovládání veřejného osvětlení používá celkem 18 zapínacích bodů, rozvaděčů veřejného osvětlení. Rozvaděče jsou v provedení plechovém zděném nebo plastovém.

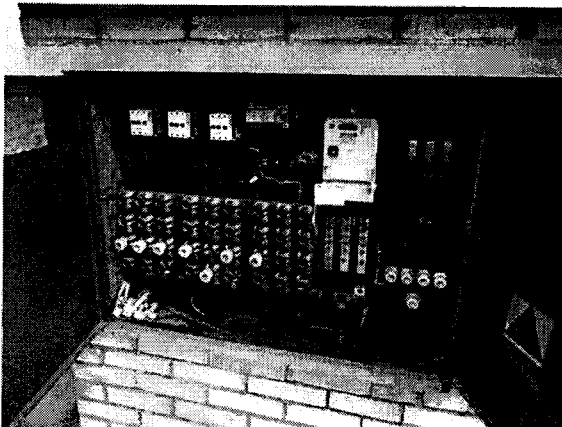

Obr.7: Zděný RVO

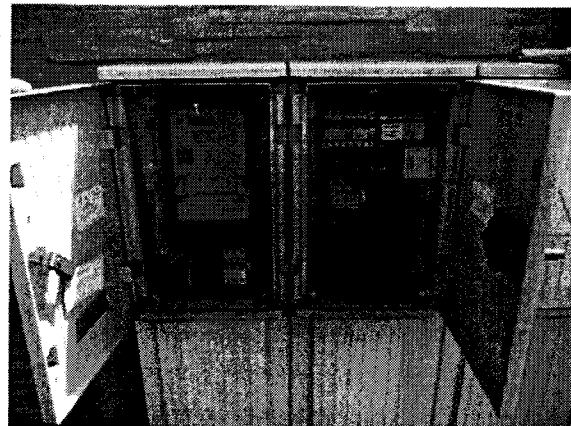

Obr.8: Plastový RVO

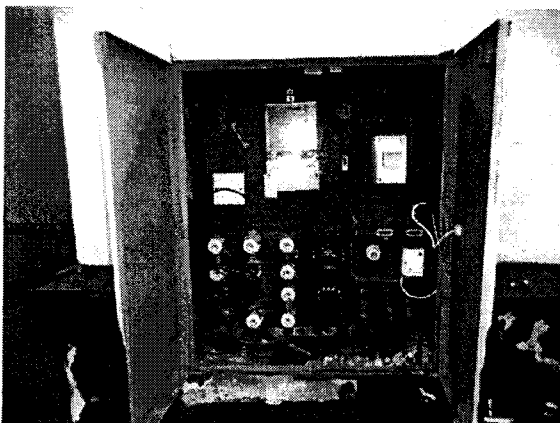

Obr.9: RVO ve zdi domu

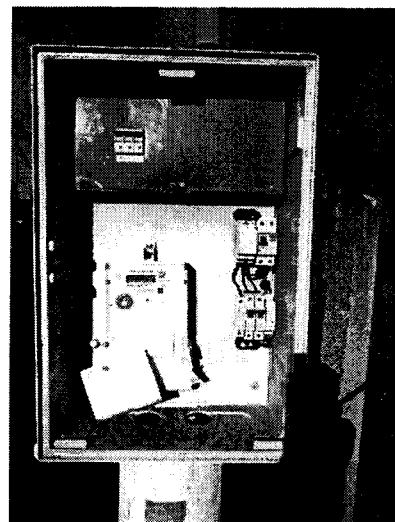

Obr.10: Plastový RVO na stožáru VO



P R A H A

3. Závěr:

U všech svítidel doporučujeme prošetřit potřebný světelný výkon z hlediska jejich rozmístění, plnění současných norem a zatřídění komunikací. U technicky zastaralých a silně znečištěných svítidel doporučujeme jejich výměnu pro lepší efektivnost svícení a nižší energetickou náročnost.

4. Sumarizace soustavy VO (RVO, světelné body, foto, mapy)

- Příloha č. 1
- zapínací body, RVO
 - světelné body dle RVO
 - mapové podklady

Ing. Jiří Vavrda
Michal Berkovský
AŽD Praha s.r.o., DAST Brno

Seznam zapínacích bodů

Pořadové číslo	Číslo RVO dle PS	Místo	Umístění	Napájení	Hlavní jistič 3 fázový [A]	Číslo elektroměru, Odběrného místa	Počet vývodů		Ovidění	Provedení
							3 fáz.	1 fáz.		
1.	RVO1	Šluknov - T.G.Masaryka - U kameňáku	14.4648765 51.0047306	R117 vedle RVO	40	1470181903	4	Fotobuňka	Plechová skříň	
2.	RVO2	Šluknov - Garaže	14.4650354 51.0039567	R128 vedle RVO	20	901104007529440	1	Fotobuňka	Plechová skříň ve zdi domu	
3.	RVO3	Šluknov - Jiráskova	14.4579815 51.0069854	R74 vedle RVO	25	1790053	3	Fotobuňka	Plechová skříň ve zdi domu	
4.	RVO4	Šluknov - Šukova	14.4578183 51.0089940	R26 vedle RVO	20	1470142318	3	Fotobuňka	Plechová zděná skříň	
5.	RVO5	Šluknov - Židovská	14.4505566 51.0073091	Sloup ČEZ DC 0146	32	1074517269	6	Fotobuňka	Plastová skříň	
6.	RVO6	Šluknov - Forsterova	14.4488901 51.0056079	Trafo stanice DC 1135	32	43754154	4	Fotobuňka	Plechová skříň ve zdi domu	
7.	RVO7	Šluknov - Na Příkopě	14.45195610 51.0042343	Trafo stanice DC 1041	25	48984893	2	Fotobuňka	Plechová skříň ve zdi domu	
8.	RVO8	Šluknov - Svojsíkova	14.4533560 51.0024558	R174 vedle RVO	40	72812611	9	Fotobuňka	Plastová skříň	
9.	RVO9	Šluknov - 17. Listopadu	14.4626842 51.0028675	Trafo stanice DC 1042	32	5846184	8	Fotobuňka	Plechová skříň ve zdi domu	
10.	RVO10	Šluknov - Dvořákova	14.4506647 51.0001449	Trafo stanice DC 1379	32	9041071470177540	3	Fotobuňka	Plechová zděná skříň	
11.	R1	Království - Okály - Harta	14.5076864 50.9939594	R66 vedle RVO	16	9011040072836361	4	Fotobuňka	Plastová skříň	
12.	R2	Království - Kostel	14.4890447 50.9987271	R151 vedle RVO	25	9431010030001675	6	Fotobuňka	Plastová skříň ve zdi domu	
13.	R3	Království - U Vrstva	14.4805733 51.0028949	Trafo stanice cca 100m od RVO	25	48979740	6	Fotobuňka	Plastová skříň	
14.	R4	Království - Stratek	14.4718319 51.0052300	Trafo stanice cca 100m od RVO	25	5506677	4	Fotobuňka	Plastová skříň	
15.	RVO11	Čisatky 1	14.4372317 51.0038913	Trafo stanice	40	64130777	5	Fotobuňka	Plastová skříň	
16.	RVO12	Čisatky 2	14.4207862 50.9986637	Trafo stanice	25	2009004873	4	Fotobuňka	Plastová skříň	
17.	RVO13	Nové Hrábce	14.4358547 51.0141169	Sloup ČEZ	25	11016980	2	Fotobuňka	Plastová skříň na sloupu VO	
18.	RVO14	Kunratice	14.4416125 50.9787721	Trafo stanice DC 1380	25	9411010010009274	2	Fotobuňka	Plechová zděná skříň	
19.	RVO15	Rožany	14.4510012 51.0261121	Sloup ČEZ	32	1020540203	2	Fotobuňka	Plastová skříň na sloupu VO	

Ulice, obec	RVO	Číslo světelného bodu	Patice	Stožár VO	Výložník	Svítilno	W	Konzole	Regulace	Kabelová síť	GPS souřadnice	Poznámka, ostatní
Království	R1	001	ne	Betonový stožár 8m	ne	SHC	2*36	Modus	ne	AES 4x16	14.5161817 50.9931708	
Království	R1	002	ne	Betonový stožár 8m	ne	SHC	2*36	Modus	ne	AES 4x16	14.5156631 50.9933900	
Království	R1	003	ne	Betonový stožár 8m	ne	SHC	2*36	Modus	ne	AES 4x16	14.5145560 50.9932888	
Království	R1	004	ne	Betonový stožár 8m	ne	SHC	2*36	Modus	ne	AES 4x16	14.5145633 50.9938614	
Království	R1	005	ne	Betonový stožár 8m	ne	SHC	2*36	Modus	ne	AES 4x16	14.5155797 50.9945842	
Království	R1	006	ne	Betonový stožár 8m	2	SHC	2*36	Modus	ne	AES 4x16	14.5161569 50.9948950	
Království	R1	007	ne	Betonový stožár 8m	ne	SHC	2*36	Modus	ne	AES 4x16	14.5133588 50.9941852	
Království	R1	008	ne	Betonový stožár 8m	ne	SHC	2*36	Modus	ne	AES 4x16	14.5123864 50.9943667	
Království	R1	009	ne	Betonový stožár 8m	ne	SHC	2*36	Modus	ne	AES 4x16	14.5113762 50.9941321	
Království	R1	010	ne	Betonový stožár 8m	ne	SHC	2*36	Modus	ne	AES 4x16	14.5104153 50.9941877	
Království	R1	011	ne	Betonový stožár 8m	ne	SHC	2*36	Modus	ne	AES 4x16	14.5095043 50.9942086	
Království	R1	012	ne	Betonový stožár 8m	ne	SHC	2*36	Modus	ne	AES 4x16	14.5085600 50.9939533	
Království	R1	013	ne	Betonový stožár 8m	ne	SHC	2*36	Modus	ne	AES 4x16	14.5076864 50.9939594	
Království	R1	014	ne	Betonový stožár 8m	ne	SHC	2*36	Modus	ne	AES 4x16	14.5063864 50.9941142	
Království	R1	015	ne	Betonový stožár 8m	ne	SHC	2*36	Modus	ne	AES 4x16	14.5052253 50.9943833	
Království	R1	016	ne	Betonový stožár 8m	ne	SHC	2*36	Modus	ne	AES 4x16	14.5044038 50.9948506	
Království	R1	017	ne	Betonový stožár 8m	ne	SHC	2*36	Modus	ne	AES 4x16	14.5039843 50.9953993	
Království	R1	018	ne	Betonový stožár 8m	ne	SHC	2*36	Modus	ne	AES 4x16	14.5029678 50.9956217	
Království	R1	019	ne	Betonový stožár 8m	ne	SHC	2*36	Modus	ne	AES 4x16	14.5071255 50.9936714	
Království	R1	020	ne	Betonový stožár 8m	ne	SHC	2*36	Modus	ne	AES 4x16	14.5076433 50.9936117	
Království	R1	021	ne	Betonový stožár 8m	ne	SHC	2*36	Modus	ne	AES 4x16	14.5020174 50.9956895	
Království	R1	022	ne	Betonový stožár 8m	ne	SHC	2*36	Modus	ne	AES 4x16	14.5009825 50.9957977	
Království	R1	023	ne	Betonový stožár 8m	ne	SHC	2*36	Modus	ne	AES 4x16	14.5000979 50.9958292	
Království	R1	024	ne	Betonový stožár 8m	ne	SHC	2*36	Modus	ne	AES 4x16	14.4994275 50.9959067	
Království	R1	025	ne	Betonový stožár 8m	ne	SHC	2*36	Modus	ne	AES 4x16	14.4984512 50.9961195	
Království	R1	026	ne	Betonový stožár 8m	ne	SHC	2*36	Modus	ne	AES 4x16	14.4970627 50.9963897	
Království	R1	027	ne	Betonový stožár 8m	ne	SHC	2*36	Modus	ne	AES 4x16	14.4964557 50.9966797	
Království	R1	028	ne	Betonový stožár 8m	2	SHC	2*36	Modus	ne	AES 4x16	14.5029209 50.9963576	
Království	R1	029	ne	Betonový stožár 8m	ne	SHC	2*36	Modus	ne	AES 4x16	14.5007381 50.9948314	
Království	R1	030	ne	Betonový stožár 8m	ne	SHC	2*36	Modus	ne	AES 4x16	14.4963661 50.9963322	
Království	R1	031	ne	Betonový stožár 8m	ne	SHC	2*36	Modus	ne	AES 4x16	14.4959413 50.9957350	
Království	R1	032	ne	Betonový stožár 8m	ne	SHC	2*36	Modus	ne	AES 4x16	14.4982543 50.9953007	
Království	R1	033	ne	Betonový stožár 8m	ne	SHC	2*36	Modus	ne	AES 4x16	14.4996864 50.9954925	
Království	R1	034	ne	Betonový stožár 8m	ne	SHC	2*36	Modus	ne	AES 4x16	14.5001867 50.9951812	
Království	R2	035	ne	Betonový stožár 8m	2	SHC	2*36	Modus	ne	AES 4x16	14.4958272 50.9967553	
Království	R2	036	ne	Betonový stožár 8m	2	SHC	2*36	Modus	ne	AES 4x16	14.4945073 50.9967679	
Království	R2	037	ne	Betonový stožár 8m	ne	SHC	2*36	Modus	ne	AES 4x16	14.4936361 50.9970903	
Království	R2	038	ne	Betonový stožár 8m	2	SHC	2*36	Modus	ne	AES 4x16	14.4932850 50.9968479	
Království	R2	039	ne	Betonový stožár 8m	2	SHC	2*36	Modus	ne	AES 4x16	14.4927413 50.9970863	

Království	R2	040	ne	Betonový stožár 8m	2	SHC	2*36	Modus	ne	AES 4x16	14.4918819	50.9975183
Království	R2	041	ne	Betonový stožár 8m	2	SHC	2*36	Modus	ne	AES 4x16	14.4909494	50.9977550
Království	R2	042	ne	Ocelový stožár 8m	2	SHC	2*36	Modus	ne	AES 4x16	14.4901036	50.9982181
Království	R2	043	ne	Betonový stožár 8m	ne	SHC	2*36	Modus	ne	AES 4x16	14.4949042	50.9971442
Království	R2	044	ne	Betonový stožár 8m	ne	SHC	2*36	Modus	ne	AES 4x16	14.4939573	50.9974952
Království	R2	045	ne	Betonový stožár 8m	ne	SHC	2*36	Modus	ne	AES 4x16	14.4930841	50.9978778
Království	R2	046	ne	Betonový stožár 8m	ne	SHC	2*36	Modus	ne	AES 4x16	14.4926638	50.9981300
Království	R2	047	ne	Betonový stožár 8m	ne	SHC	2*36	Modus	ne	AES 4x16	14.4923289	50.9979408
Království	R2	048	ne	Betonový stožár 8m	ne	SHC	2*36	Modus	ne	AES 4x16	14.4917153	50.9987007
Království	R2	049	ne	Betonový stožár 8m	ne	SHC	2*36	Modus	ne	AES 4x16	14.4911056	50.9991867
Království	R2	050	ne	Betonový stožár 8m	ne	SHC	2*36	Modus	ne	AES 4x16	14.4901291	50.9991235
Království	R2	051	ne	Betonový stožár 8m	ne	SHC	2*36	Modus	ne	AES 4x16	14.4904402	50.9996905
Království	R2	052	ne	Betonový stožár 8m	ne	SHC	2*36	Modus	ne	AES 4x16	14.4897408	51.0000572
Království	R2	053	ne	Betonový stožár 8m	ne	SHC	2*36	Modus	ne	AES 4x16	14.4893633	51.0006150
Království	R2	054	ne	Betonový stožár 8m	ne	SHC	2*36	Modus	ne	AES 4x16	14.4890525	51.0012153
Království	R2	055	ne	Betonový stožár 8m	ne	SHC	2*36	Modus	ne	AES 4x16	14.4885488	51.0017350
Království	R2	056	ne	Betonový stožár 8m	ne	SHC	2*36	Modus	ne	AES 4x16	14.4888288	51.0024135
Království	R2	057	ne	Betonový stožár 8m	ne	SHC	2*36	Modus	ne	AES 4x16	14.4888290	51.0031231
Království	R2	058	ne	Betonový stožár 8m	ne	SHC	2*36	Modus	ne	AES 4x16	14.4882906	51.0037283
Království	R2	059	ne	Betonový stožár 8m	ne	SHC	2*36	Modus	ne	AES 4x16	14.4879917	51.0039919
Království	R2	060	ne	Betonový stožár 8m	ne	SHC	2*36	Modus	ne	AES 4x16	14.4872376	51.0043069
Království	R2	061	ne	Dřevěný stožár 8m	ne	SHC	2*36	Modus	ne	AES 4x16	14.4858600	51.0042723
Království	R2	062	ne	Betonový stožár 8m	ne	SHC	2*36	Modus	ne	AES 4x16	14.4861352	51.0046098
Království	R2	063	ne	Betonový stožár 8m	ne	SHC	2*36	Modus	ne	AES 4x16	14.4855440	51.0047729
Království	R3	064	ne	Betonový stožár 8m	ne	SHC	2*36	Modus	ne	AES 4x16	14.4846698	51.0044683
Království	R3	065	ne	Dřevěný stožár 8m	ne	SHC	2*36	Modus	ne	AES 4x16	14.4833102	51.0042835
Království	R3	066	ne	Betonový stožár 8m	ne	SHC	2*36	Modus	ne	AES 4x16	14.4829069	51.0040454
Království	R3	067	ne	Betonový stožár 8m	ne	SHC	2*36	Modus	ne	AES 4x16	14.4832650	51.0033943
Království	R2	068	ne	Betonový stožár 8m	ne	SHC	2*36	Modus	ne	AES 4x16	14.4841719	51.0028811
Království	R2	069	ne	Střešní	ne	SHC	2*36	Modus	ne	AES 4x16	14.4896117	50.9984686
Království	R2	070	ne	Ocelový stožár 5m	ne	SHC	80	Sadovka	ne	AES 4x16	14.4892439	50.9988361
Království	R2	071	ne	Betonový stožár 8m	2	SHC	2*36	Modus	ne	AES 4x16	14.4887164	50.9990158
Království	R2	072	ne	Betonový stožár 8m	2	SHC	2*36	Modus	ne	AES 4x16	14.4876100	50.9994681
Království	R2	073	ne	Betonový stožár 8m	2	SHC	2*36	Modus	ne	AES 4x16	14.4864189	50.9997881
Království	R2	074	ne	Betonový stožár 8m	2	SHC	2*36	Modus	ne	AES 4x16	14.4853006	51.0001431
Království	R2	075	ne	Betonový stožár 8m	ne	SHC	2*36	Modus	ne	AES 4x16	14.4847948	50.9994954
Království	R2	076	ne	Betonový stožár 8m	ne	SHC	2*36	Modus	ne	AES 4x16	14.4846107	50.9987371
Království	R3	077	ne	Betonový stožár 8m	ne	SHC	2*36	Modus	ne	AES 4x16	14.4846308	50.9981119
Království	R3	078	ne	Betonový stožár 8m	2	SHC	2*36	Modus	ne	AES 4x16	14.4847395	51.0003400
Království	R3	079	ne	Betonový stožár 8m	2,5	SHC	2*36	Modus	ne	AES 4x16	14.4838096	51.0006613
Království	R3	080	ne	Betonový stožár 8m	2,5	SHC	2*36	Modus	ne	AES 4x16	14.4829865	51.0010085

Království	R3	081	ne	Betonový stožár 8m	2,5	SHC	2*36	Modus	ne	AES 4x16	14.4823771	51.0014431
Království	R3	082	ne	Betonový stožár 8m	1	SHC	2*36	Modus	ne	AES 4x16	14.4821092	51.0018000
Království	R3	083	ne	Betonový stožár 8m	2,5	SHC	2*36	Modus	ne	AES 4x16	14.4818106	51.0021056
Království	R2	084	ne	Betonový stožár 8m	2,5	SHC	2*36	Modus	ne	AES 4x16	14.4810824	51.0026212
Království	R2	085	ne	Betonový stožár 8m	ne	SHC	2*36	Modus	ne	AES 4x16	14.4819764	51.0030629
Království	R2	086	ne	Betonový stožár 8m	ne	SHC	2*36	Modus	ne	AES 4x16	14.4890758	50.9996283
Království	R3	087	ne	Betonový stožár 8m	ne	SHC	2*36	Modus	ne	AES 4x16	14.4846862	51.0020467
Království	R3	088	ne	Betonový stožár 8m	ne	SHC	2*36	Modus	ne	AES 4x16	14.4846302	51.0020894
Království	R3	089	ne	Betonový stožár 8m	ne	SHC	2*36	Modus	ne	AES 4x16	14.4817978	51.0037156
Království	R3	090	ne	Betonový stožár 8m	ne	SHC	2*36	Modus	ne	AES 4x16	14.4807343	51.0033898
Království	R3	091	ne	Betonový stožár 8m	2,5	SHC	2*36	Modus	ne	AES 4x16	14.4805024	51.0036574
Království	R3	092	ne	Betonový stožár 8m	2,5	SHC	2*36	Modus	ne	AES 4x16	14.4805743	51.0029238
Království	R3	093	ne	Betonový stožár 8m	2,5	SHC	2*36	Modus	ne	AES 4x16	14.4800013	51.0028389
Království	R4	094	ne	Betonový stožár 8m	2,5	SHC	2*36	Modus	ne	AES 4x16	14.4788887	51.0032587
Království	R4	095	ne	Betonový stožár 8m	2,5	SHC	2*36	Modus	ne	AES 4x16	14.4779708	51.0034860
Království	R4	096	ne	Betonový stožár 8m	2,5	SHC	2*36	Modus	ne	AES 4x16	14.4774100	51.0035363
Království	R4	097	ne	Betonový stožár 8m	2,5	SHC	2*36	Modus	ne	AES 4x16	14.4767381	51.0035786
Království	R4	098	ne	Betonový stožár 8m	ne	SHC	2*36	Modus	ne	AES 4x16	14.4755473	51.0037397
Království	R4	099	ne	Betonový stožár 8m	ne	SHC	2*36	Modus	ne	AES 4x16	14.4745865	51.0038069
Království	R4	100	ne	Betonový stožár 8m	ne	SHC	2*36	Modus	ne	AES 4x16	14.4752626	51.0026143
Království	R4	101	ne	Betonový stožár 8m	ne	SHC	2*36	Modus	ne	AES 4x16	14.4755703	51.0018683
Království	R4	102	ne	Betonový stožár 8m	ne	SHC	2*36	Modus	ne	AES 4x16	14.4757333	51.0015025
Království	R4	103	ne	Betonový stožár 8m	ne	SHC	2*36	Modus	ne	AES 4x16	14.4756583	51.0008010
Království	R4	104	ne	Betonový stožár 8m	ne	SHC	2*36	Modus	ne	AES 4x16	14.4755086	51.0001039
Království	R4	105	ne	Betonový stožár 8m	ne	SHC	2*36	Modus	ne	AES 4x16	14.4760579	51.0020379
Království	R4	106	ne	Betonový stožár 8m	ne	SHC	2*36	Modus	ne	AES 4x16	14.4769767	51.0023533
Království	R4	107	ne	Betonový stožár 8m	ne	SHC	2*36	Modus	ne	AES 4x16	14.4779790	51.0026983
Království	R4	108	ne	Betonový stožár 8m	ne	SHC	2*36	Modus	ne	AES 4x16	14.4776296	51.0032142
Království	R3	109	ne	Betonový stožár 8m	ne	SHC	2*36	Modus	ne	AES 4x16	14.4813263	51.0039594
Království	R3	110	ne	Betonový stožár 8m	ne	SHC	2*36	Modus	ne	AES 4x16	14.4801492	51.0041542
Království	R3	111	ne	Betonový stožár 8m	ne	SHC	2*36	Modus	ne	AES 4x16	14.4790440	51.0043738
Království	R3	112	ne	Betonový stožár 8m	ne	SHC	2*36	Modus	ne	AES 4x16	14.4781994	51.0045827
Království	R3	113	ne	Betonový stožár 8m	ne	SHC	2*36	Modus	ne	AES 4x16	14.4773714	51.0043728
Království	R4	114	ne	Betonový stožár 8m	ne	SHC	2*36	Modus	ne	AES 4x16	14.4764292	51.0044692
Království	R4	115	ne	Betonový stožár 8m	ne	SHC	2*36	Modus	ne	AES 4x16	14.4756125	51.0044956
Království	R4	116	ne	Betonový stožár 8m	ne	SHC	2*36	Modus	ne	AES 4x16	14.4744598	51.0048975
Království	R4	117	ne	Betonový stožár 8m	ne	SHC	2*36	Modus	ne	AES 4x16	14.4743627	51.0052288
Království	R4	118	ne	Betonový stožár 8m	ne	SHC	2*36	Modus	ne	AES 4x16	14.4734123	51.0053813
Království	R4	119	ne	Betonový stožár 8m	ne	SHC	2*36	Modus	ne	AES 4x16	14.4724467	51.0057036
Království	R4	120	ne	Betonový stožár 8m	ne	SHC	2*36	Modus	ne	AES 4x16	14.4739045	51.0060000
Království	R4	121	ne	Betonový stožár 8m	ne	SHC	2*36	Modus	ne	AES 4x16	14.4743252	51.0056369

Království	R4	122	ne	Betonový stožár 8m	ne	SHC	2*36	Modus	ne	AES 4x16	14.4732013 51.0065471	
Království	R4	123	ne	Betonový stožár 8m	2	SHC	2*36	Modus	ne	AES 4x16	14.4728028 51.0067269	
Království	R4	124	ne	Betonový stožár 8m	2	SHC	2*36	Modus	ne	AES 4x16	14.4722713 51.0068807	
Království	R4	125	ne	Betonový stožár 8m	ne	SHC	2*36	Modus	ne	AES 4x16	14.4723792 51.0073096	
Království	R4	126	ne	Betonový stožár 8m	2	SHC	2*36	Modus	ne	AES 4x16	14.4718024 51.0070913	
Království	R4	127	ne	Betonový stožár 8m	2,5	SHC	2*36	Modus	ne	AES 4x16	14.4714425 51.0077572	
Království	R4	128	ne	Betonový stožár 8m	2,5	SHC	2*36	Modus	ne	AES 4x16	14.4715210 51.0064226	
Království	R4	129	ne	Betonový stožár 8m	2,5	SHC	2*36	Modus	ne	AES 4x16	14.4710938 51.0056069	
Království	R4	130	ne	Betonový stožár 8m	2,5	SHC	2*36	Modus	ne	AES 4x16	14.4745150 51.0041798	
Království	R4	131	ne	Betonový stožár 8m	2,5	SHC	2*36	Modus	ne	AES 4x16	14.4735356 51.0045683	
Království	R4	132	ne	Betonový stožár 8m	2,5	SHC	2*36	Modus	ne	AES 4x16	14.4724108 51.0049097	
Království	R4	133	ne	Betonový stožár 8m	2,5	SHC	2*36	Modus	ne	AES 4x16	14.4715327 51.0052577	

Obec	RVO	Číslo světelného bodu	Patice	Stožár VO	Výježník	Svitidlo	W	Konzole	Regulace	Kábelová síť	GPS souřadnice	Poznámka, ostatní
Šluknov	RVO1	134	ne	Betonový stožár 8m	2	Výbojka	250		ne	4x16	14.4701478 51.0057676	
Šluknov	RVO1	135	ne	Mřížový stožár 8m	1,5	SHC	2*36	Modus	ne	4x16	14.4695846 51.0058631	
Šluknov	RVO1	136	ne	Betonový stožár 8m	ne	SHC	2*36	Modus	ne	4x16	14.4679987 51.0057109	
Šluknov	RVO1	137	ne	Betonový stožár 8m	ne	SHC	2*36	Modus	ne	4x16	14.4674661 51.0057056	
Šluknov	RVO1	138	ne	Betonový stožár 8m	ne	SHC	2*36	Modus	ne	4x16	14.4670279 51.0056236	
Šluknov	RVO1	139	ne	Betonový stožár 8m	ne	SHC	80		ne	4x16	14.4664539 51.0055356	
Šluknov	RVO1	140	ne	Betonový stožár 8m	ne	SHC	80		ne	4x16	14.4658613 51.0054606	
Šluknov	RVO1	141	ne	Mřížový stožár 8m	1,5	SHC	2*36	Modus	ne	4x16	14.4653281 51.0053648	
Šluknov	RVO1	142	ne	Betonový stožár 8m	ne	SHC	2*36	Modus	ne	4x16	14.4648617 51.0060976	
Šluknov	RVO1	143	ne	Betonový stožár 8m	ne	SHC	2*36	Modus	ne	4x16	14.4652283 51.0062342	
Šluknov	RVO1	144	ne	Betonový stožár 8m	ne	SHC	80		ne	4x16	14.4654276 51.0052256	
Šluknov	RVO1	145	ne	Betonový stožár 8m	ne	SHC	2*36	Modus	ne	4x16	14.4654023 51.0048744	
Šluknov	RVO1	146	ne	Betonový stožár 6m	ne	SHC	80		ne	4x16	14.4656081 51.0046304	
Šluknov	RVO1	147	ne	Betonový stožár 6m	ne	SHC	80		ne	4x16	14.4658081 51.0043906	
Šluknov	RVO1	148	ne	Betonový stožár 6m	ne	SHC	80		ne	4x16	14.4660430 51.0041677	
Šluknov	RVO1	149	ne	Mřížový stožár 8m	ne	SHC	2*36	Modus	ne	4x16	14.4663138 51.0039748	
Šluknov	RVO1	150	ne	Betonový stožár 8m	2	SHC	80		ne	4x16	14.4663983 51.0036820	
Šluknov	RVO1	151	ne	Betonový stožár 8m	2	SHC	2*36	Modus	ne	4x16	14.4664431 51.0033717	
Šluknov	RVO1	152	ne	Mřížový stožár 8m	ne	SHC	80		ne	4x16	14.4664958 51.0030811	
Šluknov	RVO1	153	ne	Ocelový stožár 5m	ne	SHC	80		ne	4x16	14.4669600 51.0029925	
Šluknov	RVO1	154	ne	Ocelový stožár 5m	ne	SHC	80		ne	4x16	14.4673492 51.0030167	
Šluknov	RVO1	155	ne	Ocelový stožár 5m	ne	SHC	80		ne	4x16	14.4679085 51.0030709	
Šluknov	RVO1	156	ne	Ocelový stožár 5m	ne	SHC	80		ne	4x16	14.4679056 51.0035114	
Šluknov	RVO1	157	ne	Ocelový stožár 5m	ne	SHC	125	Sadovka	ne	4x16	14.4676986 51.0037602	
Šluknov	RVO1	158	ne	Ocelový stožár 5m	ne	SHC	2*36	Modus	ne	4x16	14.4672088 51.0039850	
Šluknov	RVO1	159	ne	Ocelový stožár 5m	ne	SHC	2*36	Modus	ne	4x16	14.4668297 51.0040297	
Šluknov	RVO1	160	ne	Ocelový stožár 8m	2	SHC	2*36	Modus	ne	4x16	14.4665630 51.0027120	
Šluknov	RVO1	161	ne	Ocelový stožár 5m	ne	SHC	80		ne	4x16	14.4665831 51.0025319	
Šluknov	RVO1	162	ne	Betonový stožár 8m	ne	SHC	80		ne	4x16	14.4600273 51.0039842	
Šluknov	RVO1	163	ne	Betonový stožár 8m	ne	SHC	80		ne	4x16	14.4597893 51.0042650	
Šluknov	RVO1	164	ne	Betonový stožár 8m	ne	SHC	80		ne	4x16	14.4595263 51.0045192	
Šluknov	RVO1	165	ne	Mřížový stožár 8m	2	SHC	2*36	Modus	ne	4x16	14.4593392 51.0047319	
Šluknov	RVO1	166	ne	Betonový stožár 8m	2	SHC	80		ne	4x16	14.4597243 51.0048872	
Šluknov	RVO1	167	ne	Betonový stožár 8m	2	SHC	80		ne	4x16	14.4602756 51.0049315	
Šluknov	RVO1	168	ne	Sřašník	1	SHC	80		ne	4x16	14.4604793 51.0046587	
Šluknov	RVO1	169	ne	Betonový stožár 8m	ne	SHC	2*36	Modus	ne	4x16	14.4607243 51.0049486	
Šluknov	RVO1	170	ne	Betonový stožár 8m	ne	SHC	2*36	Modus	ne	4x16	14.4612083 51.0049921	
Šluknov	RVO1	171	ne	Betonový stožár 8m	2	SHC	80		ne	4x16	14.4616946 51.0050065	
Šluknov	RVO1	172	ne	Betonový stožár 8m	ne	SHC	2*36	Modus	ne	4x16	14.4622321 51.0050324	

Šluknov	RVO1	173	ne	Betonový stožár 8m	2	SHC	80		ne	4x16	14.4627102 51.0050825
Šluknov	RVO1	174	ne	Betonový stožár 8m	2	SHC	80		ne	4x16	14.4632206 51.0051139
Šluknov	RVO1	175	ne	Betonový stožár 8m	2	SHC	80		ne	4x16	14.4637577 51.0051417
Šluknov	RVO1	176	ne	Betonový stožár 8m	2	SHC	80		ne	4x16	14.4641311 51.0050464
Šluknov	RVO1	177	ne	Betonový stožár 8m	2	SHC	80		ne	4x16	14.4645195 51.0049057
Šluknov	RVO1	178	ne	Mřížový stožár 8m	2	SHC	80		ne	4x16	14.4648765 51.0047306
Šluknov	RVO1	179	ne	Ocelový stožár 8m	2	SHC	2*36	Modus	ne	4x16	14.4633859 51.0053972
Šluknov	RVO1	180	ne	Ocelový stožár 8m	2	SHC	2*36	Modus	ne	4x16	14.4628983 51.0055843
Šluknov	RVO1	181	ne	Ocelový stožár 8m	2	SHC	2*36	Modus	ne	4x16	14.4624963 51.0057338
Šluknov	RVO1	182	ne	Ocelový stožár 8m	2	SHC	2*36	Modus	ne	4x16	14.4620694 51.0059433
Šluknov	RVO1	183	ne	Ocelový stožár 8m	2	SHC	2*36	Modus	ne	4x16	14.4616733 51.0060676
Šluknov	RVO1	184	ne	Střešník	ne	SHC	2*36	Modus	ne	4x16	14.4607914 51.0060467
Šluknov	RVO1	185	ne	Střešník	ne	SHC	2*36	Modus	ne	4x16	14.4613246 51.0059959
Šluknov	RVO1	186	ne	Střešník	1,5	SHC	2*36	Modus	ne	4x16	14.4614048 51.0058993
Šluknov	RVO1	187	ne	Betonový stožár 8m	ne	SHC	2*36	Modus	ne	4x16	14.4615013 51.0055626
Šluknov	RVO1	188	ne	Betonový stožár 8m	ne	SHC	2*36	Modus	ne	4x16	14.4615319 51.0052615
Šluknov	RVO1	189	litinová	Ocelový stožár 5m	ne	SHC	80	Sadovka	ne	4x16	14.4604121 51.0052046
Šluknov	RVO1	190	litinová	Ocelový stožár 5m	ne	SHC	2*36	Modus	ne	4x16	14.4602717 51.0053598
Šluknov	RVO1	191	litinová	Ocelový stožár 5m	ne	SHC	125	Sadovka	ne	4x16	14.4606056 51.0054398
Šluknov	RVO1	192	litinová	Ocelový stožár 5m	ne	SHC	125	Sadovka	ne	4x16	14.4608377 51.0055579
Šluknov	RVO1	193	litinová	Ocelový stožár 5m	ne	SHC	125	Sadovka	ne	4x16	14.4610452 51.0056619
Šluknov	RVO1	194	litinová	Ocelový stožár 5m	ne	SHC	125	Sadovka	ne	4x16	14.4601372 51.0055619
Šluknov	RVO1	195	litinová	Ocelový stožár 5m	ne	SHC	125	Sadovka	ne	4x16	14.4603606 51.0056641
Šluknov	RVO1	196	litinová	Ocelový stožár 5m	ne	SHC	125	Sadovka	ne	4x16	14.4605452 51.0057511
Šluknov	RVO1	197	litinová	Ocelový stožár 5m	ne	SHC	125	Sadovka	ne	4x16	14.4608298 51.0058885
Šluknov	RVO1	198	ne	Ocelový stožár 5m	ne	SHC	125	Sadovka	ne	4x16	14.4598520 51.0057535
Šluknov	RVO1	199	ne	Ocelový stožár 5m	ne	SHC	125	Sadovka	ne	4x16	14.4596413 51.0059570

Obec	RVO	Číslo světelného bodu	Patice	Stožár VO	Výžník	Svítlidlo	W	Konzole	Regulace	Kábelová síť	GPS souřadnice	Poznámka, ostatní
Šluknov	RVO2	200	ne	Ocelový stožár 8m	ne	SHC	2*36	Modus	ne	4x16	14.4655009 51.0042081	
Šluknov	RVO2	201	ne	Ocelový stožár 8m	ne	SHC	2*36	Modus	ne	4x16	14.4656610 51.0039225	
Šluknov	RVO2	202	ne	Střešník 4m	ne		80		ne	4x16	14.4653072 51.0037228	
Šluknov	RVO2	203	ne	Střešník 4m	ne		80		ne	4x16	14.4653967 51.0036490	
Šluknov	RVO2	204	ne	Střešník 4m	ne		80		ne	4x16	14.4650354 51.0039967	
Šluknov	RVO2	205	ne	Střešník 4m	ne		80		ne	4x16	14.4649262 51.0040700	
Šluknov	RVO2	206	ne	Betonový stožár 8m	ne	Výbojka	250		ne	4x16	14.4642785 51.0037771	
Šluknov	RVO2	207	ne	Ocelový stožár 6m	ne		2*80		ne	4x16	14.4639648 51.0037667	

Obec, ulice	RVO	Číslo světelného bodu	Patice	Stožár VO	Výštník	Svídlo	W	Konzole	Regulace	Kabelová síť	GPS souřadnice	Poznámka, ostatní
Jiráskova	RVO3	208	ne	Ocelový stožár 8m	2m	SHC	80		ne	4x16	14.4579815 51.0069854	
Jiráskova	RVO3	209	ne	Ocelový stožár 5m	ne	SHC	80	Koule A4461702	ne	4x16	14.4586136 51.0073833	
Nádražní	RVO3	210	ne	Ocelový stožár 5m	ne	SHC	80	Koule A4461702	ne	4x16	14.4581624 51.0075738	
Nádražní	RVO3	211	ne	Ocelový stožár 5m	ne	SHC	80	Koule A4461702	ne	4x16	14.4576056 51.0078561	
Nádražní	RVO3	212	ne	Betonový stožár 6m	ne	SHC	80		ne	4x16	14.4571881 51.0080322	
Zeyerova	RVO3	213	ne	Ocelový stožár 8m	ne	SHC	80		ne	4x16	14.4581075 51.0082967	
Zeyerova	RVO3	214	ne	Ocelový stožár 8m	ne	SHC	80		ne	4x16	14.4580967 51.0084822	
Zeyerova	RVO3	215	ne	Betonový stožár 8m	ne	SHC	2x36	Modus	ne	4x16	14.4590805 51.0090760	
Zeyerova	RVO3	216	ne	Betonový stožár 8m	ne	SHC	2x36	Modus	ne	4x16	14.4595300 51.0095833	
Zeyerova	RVO3	217	ne	Betonový stožár 8m	ne	SHC	2x36	Modus	ne	4x16	14.4602967 51.0101100	
Zeyerova	RVO3	218	ne	Betonový stožár 8m	ne	SHC	80		ne	4x16	14.4624031 51.0106421	
Zeyerova	RVO3	219	ne	Betonový stožár 8m	ne	SHC	80		ne	4x16	14.4634286 51.0116131	
Tovární	RVO3	220	ne	Ocelový stožár 5m	ne	SHC	80		ne	4x16	14.4585104 51.0080369	
Tovární	RVO3	221	ne	Ocelový stožár 5m	ne	SHC	80		ne	4x16	14.4590533 51.0078576	
Tovární	RVO3	222	ne	Ocelový stožár 5m	ne	SHC	80		ne	4x16	14.4595279 51.0076298	
Zeyerova	RVO3	223	ne	Ocelový stožár 8m	ne	SHC	80		ne	4x16	14.4562972 51.0076650	
Zeyerova	RVO3	224	ne	Betonový stožár 8m	ne	SHC	2x36	Modus	ne	4x16	14.4564660 51.0073874	
Koželužská	RVO3	225	ne	Ocelový stožár 8m	ne	SHC	80		ne	4x16	14.4568497 51.0070753	
Koželužská	RVO3	226	ne	Betonový stožár 8m	ne	SHC	80		ne	4x16	14.4561558 51.0066513	
Zeyerova	RVO3	227	ne	Betonový stožár 8m	ne	SHC	80		ne	4x16	14.4559670 51.0068456	
Na Hrázi	RVO3	228	ne	Betonový stožár 8m	ne	SHC	80		ne	4x16	14.4555931 51.0064439	
Na Hrázi	RVO3	229	ne	Betonový stožár 8m	ne	SHC	80		ne	4x16	14.4549331 51.0063458	
Na Hrázi	RVO3	230	ne	Betonový stožár 8m	ne	SHC	80		ne	4x16	14.4546919 51.0066706	
Na Hrázi	RVO3	231	ne	Betonový stožár 8m	ne	SHC	2x36	Modus	ne	4x16	14.4543704 51.0062227	
Na Hrázi	RVO3	232	ne	Betonový stožár 8m	ne	SHC	2x36	Modus	ne	4x16	14.4541894 51.0059958	
Na Hrázi	RVO3	233	ne	Ocelový stožár 8m	ne	SHC	2x36	Modus	ne	4x16	14.4540494 51.0057300	
Zámecká	RVO3	234	ne	Betonový stožár 8m	ne	SHC	2x36	Modus	ne	4x16	14.4544678 51.0056581	
Zámecká	RVO3	235	ne	Betonový stožár 8m	ne	SHC	2x36	Modus	ne	4x16	14.4547026 51.0054438	
Na Hrázi	RVO3	236	ne	Ocelový stožár 8m	2m	SHC	80		ne	4x16	14.4530617 51.0052927	
Mlýnská	RVO3	237	ne	Betonový stožár 8m	ne	SHC	80		ne	4x16	14.4542088 51.0073871	
Mlýnská	RVO3	238	ne	Ocelový stožár 8m	ne	SHC	80		ne	4x16	14.4548206 51.0077394	
Mlýnská	RVO3	239	ne	Betonový stožár 8m	ne	SHC	80		ne	4x16	14.4556074 51.0081528	
Ostrovni	RVO3	240	ne	Betonový stožár 8m	ne	SHC	80		ne	4x16	14.4552167 51.0074864	
Ševčíkova	RVO3	241	ne	Betonový stožár 8m	ne	SHC	2x36	Modus	ne	4x16	14.4551342 51.0069844	
Ostrovni	RVO3	242	ne	Betonový stožár 8m	ne	SHC	80		ne	4x16	14.4556952 51.0070490	
Jiráskova	RVO3	243	ne	Ocelový stožár 8m	2m	SHC	80		ne	4x16	14.4573500 51.0066258	
Jiráskova	RVO3	244	ne	Ocelový stožár 8m	ne	SHC	2x36	Modus	ne	4x16	14.4565804 51.0063538	

Obec, ulice	RVO	Číslo svítelného bodu	Patice	Stožár VO	Výložník	Svítlidlo	W	Kontrola	Regulace	Kabelová síť	GPS souřadnice	Poznámka, ostatní
Sukova	RVO4	245	ne	Ocelový stožár 5m	ne	SHC	80	Sadovka	ne	4x16	14.4578183 51.0093940	
Sukova	RVO4	246	ne	Ocelový stožár 5m	ne	SHC	80	Sadovka	ne	4x16	14.4580844 51.0093188	
Sukova	RVO4	247	ne	Ocelový stožár 5m	ne	SHC	80	Sadovka	ne	4x16	14.4576722 51.0090361	
Sukova	RVO4	248	ne	Ocelový stožár 5m	ne	SHC	80	Sadovka	ne	4x16	14.4574456 51.0091680	

Obec, ulice	RVO	Číslo evtejného bodu	Patice	Stožár VO	Výžoánik	Svítidlo	W	Konzole	Regulace	Kabelová síť	GPS souřadnice	Poznámka, ostatní
Sluneční	RVO5	249	ne	Betonový stožár 8m	ne	SHC	2x36	Modus	ne	4x16	14.4531783 51.0083122	
Sluneční	RVO5	250	ne	Betonový stožár 8m	ne	SHC	2x36	Modus	ne	4x16	14.4529071 51.0080196	
Sluneční	RVO5	251	ne	Betonový stožár 8m	ne	SHC	2x36	Modus	ne	4x16	14.4525962 51.0077993	
Sluneční	RVO5	252	ne	Betonový stožár 8m	ne	SHC	2x36	Modus	ne	4x16	14.4518035 51.0074946	
Horská	RVO5	253	ne	Betonový stožár 8m	ne	SHC	80		ne	4x16	14.4513633 51.0077880	
Horská	RVO5	254	ne	Betonový stožár 8m	ne	SHC	2x36	Modus	ne	4x16	14.4521054 51.0072774	
Sluneční	RVO5	255	ne	Betonový stožár 8m	ne	SHC	2x36	Modus	ne	4x16	14.4515048 51.0074093	
Sluneční	RVO5	256	ne	Betonový stožár 8m	ne	SHC	2x36	Modus	ne	4x16	14.4505555 51.0072290	
Sluneční	RVO5	257	ne	Betonový stožár 8m	ne	SHC	2x36	Modus	ne	4x16	14.4501405 51.0072081	
Sluneční	RVO5	258	ne	Betonový stožár 8m	ne	SHC	80		ne	4x16	14.4498106 51.0069426	
Židovská	RVO5	259	ne	Mřížový stožár 8m	ne	SHC	2x36	Modus	ne	4x16	14.4495252 51.0075217	
Židovská	RVO5	260	ne	Betonový stožár 8m	ne	SHC	80		ne	4x16	14.4487121 51.0073656	
K.H.Borovského	RVO5	261	ne	Betonový stožár 8m	ne	SHC	80		ne	4x16	14.4468422 51.0077283	
K.H.Borovského	RVO5	262	ne	Mřížový stožár 8m	ne	SHC	80		ne	4x16	14.4461788 51.0073314	
K.H.Borovského	RVO5	263	ne	Betonový stožár 8m	ne	SHC	80		ne	4x16	14.4454119 51.0069414	
K.H.Borovského	RVO5	264	ne	Betonový stožár 8m	ne	SHC	80		ne	4x16	14.4451105 51.0067686	
Hájkova	RVO5	265a	ne	Betonový stožár 8m	ne	SHC	80		ne	4x16	14.4467183 51.0070246	
Hájkova	RVO5	265b	ne	Mřížový stožár 8m	ne	SHC	80		ne	4x16	14.4471302 51.0067133	
Dr. Milady Horákové	RVO5	266	ne	Mřížový stožár 8m	ne	SHC	2x36	Modus	ne	4x16	14.4478483 51.0070817	
Dr. Milady Horákové	RVO5	267	ne	Mřížový stožár 8m	ne	SHC	2x36	Modus	ne	4x16	14.4484788 51.0066990	
Dr. Milady Horákové	RVO5	268	ne	Betonový stožár 8m	ne	SHC	80		ne	4x16	14.4475793 51.0072883	
Budišinská	RVO5	269	ne	Betonový stožár 8m	ne	SHC	2x36	Modus	ne	4x16	14.4532900 51.0079708	
Resslerova	RVO5	270	ne	Betonový stožár 8m	ne	SHC	2x36	Modus	ne	4x16	14.4529777 51.0085619	
Resslerova	RVO5	271	ne	Betonový stožár 8m	ne	SHC	80		ne	4x16	14.4523036 51.0089000	
Resslerova	RVO5	272	ne	Betonový stožár 8m	ne	SHC	80		ne	4x16	14.4515494 51.0092347	
Resslerova	RVO5	273	ne	Betonový stožár 8m	ne	SHC	2x36	Modus	ne	4x16	14.4511302 51.0094164	
Budišinská	RVO5	274	ne	Betonový stožár 8m	ne	SHC	70		ne	4x16	14.4533381 51.0088648	
Sukova	RVO5	275	ne	Betonový stožár 8m	ne	SHC	2x36	Modus	ne	4x16	14.4566619 51.0088058	
Sukova	RVO5	276	ne	Mřížový stožár 8m	ne	SHC	80		ne	4x16	14.4558283 51.0086792	
Sukova	RVO5	277	ne	Betonový stožár 8m	ne	SHC	80		ne	4x16	14.4552104 51.0088511	
Sukova	RVO5	278	ne	Betonový stožár 8m	ne	SHC	80		ne	4x16	14.4542877 51.0092304	
Sukova	RVO5	279	ne	Betonový stožár 8m	ne	SHC	80		ne	4x16	14.4539717 51.0093611	
Budišinská	RVO5	280	ne	Mřížový stožár 8m	ne	SHC	80		ne	4x16	14.4535348 51.0094926	
Budišinská	RVO5	281	ne	Betonový stožár 8m	ne	SHC	2x36	Modus	ne	4x16	14.4542475 51.0107447	
Budišinská	RVO5	282	ne	Betonový stožár 8m	ne	SHC	2x36	Modus	ne	4x16	14.4539597 51.0100664	
Budišinská	RVO5	283	ne	Betonový stožár 8m	ne	SHC	2x36	Modus	ne	4x16	14.4537533 51.0097696	

Obec, ulice	RVO	Číslo svítelného bodu	Patice	Stožár VO	Výžoňník	Svítlidlo	W	Konzole	Regulace	Kabelová síť	GPS souřadnice	Poznámka, ostatní
Jungmannova	RVO6	284	ne	Betonový stožár 8m	ne	SHC	80		ne	4x16	14.4465719 51.0056367	
Jungmannova	RVO6	285	ne	Betonový stožár 8m	ne	SHC	80		ne	4x16	14.4488607 51.0056079	
Forsterova	RVO6	286	ne	Betonový stožár 8m	ne	SHC	80		ne	4x16	14.4500222 51.0056178	
Forsterova	RVO6	287	ne	Betonový stožár 8m	ne	SHC	80		ne	4x16	14.4502450 51.0054075	
Potoční	RVO6	288	ne	Betonový stožár 8m	ne	SHC	80		ne	4x16	14.4504669 51.0051633	
Potoční	RVO6	289	ne	Mřížový stožár 8m	ne	SHC	2x36	Modus	ne	4x16	14.4508981 51.0052996	
Potoční	RVO6	290	ne	Betonový stožár 8m	ne	SHC	80		ne	4x16	14.4515002 51.0055648	
Potoční	RVO6	291	ne	Střešní	ne	SHC	80		ne	4x16	14.4519600 51.0056821	
Potoční	RVO6	292	ne	Betonový stožár 8m	ne	SHC	80		ne	4x16	14.4521124 51.0058798	
Budišinská	RVO6	293	ne	Mřížový stožár 8m	ne	SHC	80		ne	4x16	14.4525633 51.0057242	
Na Můstku	RVO6	294	ne	Betonový stožár 8m	ne	SHC	2x36	Modus	ne	4x16	14.4536160 51.0058530	
Na Můstku	RVO6	295	ne	Betonový stožár 8m	ne	SHC	80		ne	4x16	14.4532936 51.0060100	
Budišinská	RVO6	296	ne	Betonový stožár 8m	ne	SHC	2x36	Modus	ne	4x16	14.4526895 51.0062167	
Budišinská	RVO6	297	ne	Mřížový stožár 8m	ne	SHC	2x36	Modus	ne	4x16	14.4527713 51.0066806	
Sýpka	RVO6	298	ne	Betonový stožár 8m	ne	SHC	80		ne	4x16	14.4523288 51.0064469	
Sýpka	RVO6	299	ne	Betonový stožár 8m	ne	SHC	80		ne	4x16	14.4518483 51.0062956	
Sýpka	RVO6	300	ne	Ocelový stožár 5m	ne	SHC	2x36	Modus	ne	4x16	14.4515531 51.0062355	
Horská	RVO6	301	ne	Střešní	ne	SHC	2x36	Modus	ne	4x16	14.4525797 51.0068873	
Mlýnská	RVO6	302	ne	Betonový stožár 8m	ne	SHC	80		ne	4x16	14.4534194 51.0069988	
Potoční	RVO6	303	ne	Betonový stožár 8m	ne	SHC	2x36	Modus	ne	4x16	14.4498917 51.0049583	
Úzská	RVO6	304	ne	Betonový stožár 8m	ne	SHC	80		ne	4x16	14.4499942 51.0046600	
Úzská	RVO6	305	ne	Betonový stožár 8m	ne	SHC	80		ne	4x16	14.4501267 51.0042983	
Potoční	RVO6	306	ne	Betonový stožár 8m	ne	SHC	80		ne	4x16	14.4494348 51.0048879	
Potoční	RVO6	307	ne	Betonový stožár 8m	ne	SHC	80		ne	4x16	14.4486552 51.0047760	
Potoční	RVO6	308	ne	Betonový stožár 8m	ne	SHC	2x36	Modus	ne	4x16	14.4481687 51.0047074	
Potoční	RVO6	309	ne	Betonový stožár 8m	ne	SHC	80		ne	4x16	14.4478238 51.0046056	
Potoční	RVO6	310	ne	Mřížový stožár 8m	ne	SHC	80		ne	4x16	14.4469729 51.0044235	
Husova	RVO6	311	ne	Betonový stožár 8m	ne	SHC	80		ne	4x16	14.4458063 51.0046090	
Husova	RVO6	312	ne	Betonový stožár 8m	ne	SHC	2x36	Modus	ne	4x16	14.4461446 51.0050144	
Husova	RVO6	313	ne	Betonový stožár 8m	ne	SHC	80		ne	4x16	14.4454329 51.0050979	
Jungmannova	RVO6	314	ne	Betonový stožár 8m	ne	SHC	80		ne	4x16	14.4449380 51.0051450	
Jungmannova	RVO6	315	ne	Betonový stožár 8m	ne	SHC	80		ne	4x16	14.4455519 51.0054890	
Jungmannova	RVO6	316	ne	Betonový stožár 8m	ne	SHC	80		ne	4x16	14.4461352 51.0059173	
Jungmannova	RVO6	317	ne	Střešní	ne	SHC	2x36	Modus	ne	4x16	14.4470103 51.0057856	
Jungmannova	RVO6	318	ne	Střešní	ne	SHC	2x36	Modus	ne	4x16	14.4476425 51.0059528	
Jungmannova	RVO6	319	ne	Mřížový stožár 8m	ne	SHC	80		ne	4x16	14.4482798 51.0060750	
Jungmannova	RVO6	320	ne	Mřížový stožár 8m	ne	SHC	80		ne	4x16	14.4490329 51.0063796	
Dr. Milady Horákové	RVO6	321	ne	Betonový stožár 8m	ne	SHC	80		ne	4x16	14.4497565 51.0061227	
Dr. Milady Horákové	RVO6	322	ne	Betonový stožár 8m	ne	SHC	80		ne	4x16	14.4502693 51.0059178	

Dr. Milady Horákové	RVO6	323	ne	Betonový stožár 8m	ne	SHC	2x36	Modus	ne	4x16	14.4505417	51.0056495
Fibichova	RVO6	324	ne	Betonový stožár 8m	ne	SHC	80		ne	4x16	14.4492409	51.0035483
Fibichova	RVO6	325	ne	Betonový stožár 8m	ne	SHC	80		ne	4x16	14.4487156	51.0035304
Fibichova	RVO6	326	ne	Betonový stožár 8m	ne	SHC	80		ne	4x16	14.4481588	51.0035783
Fibichova	RVO6	327	ne	Betonový stožár 8m	ne	SHC	80		ne	4x16	14.4471509	51.0036865
Fibichova	RVO6	328	ne	Betonový stožár 8m	ne	SHC	80		ne	4x16	14.4464094	51.0035497
Čiářská	RVO6	329	ne	Ocelový stožár 7m	2m	SHC	2x36	Modus	ne	4x16	14.4466633	51.0031944
Čiářská	RVO6	330	ne	Betonový stožár 8m	ne	SHC	2x36	Modus	ne	4x16	14.4470990	51.0030738
Fibichova	RVO6	331	ne	Střešník	ne	SHC	80		ne	4x16	14.4460955	51.0035157
Fibichova	RVO6	332	ne	Betonový stožár 8m	ne	SHC	80		ne	4x16	14.4458221	51.0035163
Fibichova	RVO6	333	ne	Betonový stožár 8m	ne	SHC	80		ne	4x16	14.4449090	51.0033529
Fibichova	RVO6	334	ne	Betonový stožár 8m	ne	SHC	80		ne	4x16	14.4441856	51.0032711
Riegrova	RVO6	335	ne	Betonový stožár 8m	ne	SHC	2x36	Modus	ne	4x16	14.4439090	51.0038745
Areál TS Šluknov	RVO6	336	ne	Střešník	ne	SHC	2x36	Modus	ne	4x16	14.4430388	51.0038745
Areál TS Šluknov	RVO6	337	ne	Střešník	ne	SHC	2x36	Modus	ne	4x16	14.4429062	51.0038086
Areál TS Šluknov	RVO6	338	ne	Střešník	ne	SHC	2x36	Modus	ne	4x16	14.4427365	51.0038142
Areál TS Šluknov	RVO6	339	ne	Střešník	ne	SHC	2x36	Modus	ne	4x16	14.4425340	51.0038810
Areál TS Šluknov	RVO6	340	ne	Střešník	ne	SHC	80		ne	4x16	14.4423217	51.0040363
Areál TS Šluknov	RVO6	341	ne	Střešník	ne	SHC	80		ne	4x16	14.4424477	51.0041506
Areál TS Šluknov	RVO6	342	ne	Ocelový stožár 4m	ne	SHC	2x36	Modus	ne	4x16	14.4425217	51.0042564
Areál TS Šluknov	RVO6	343	ne	Ocelový stožár 4m	ne	SHC	2x36	Modus	ne	4x16	14.4426706	51.0041830
Areál TS Šluknov	RVO6	344	ne	Ocelový stožár 4m	ne	SHC	2x36	Modus	ne	4x16	14.4429473	51.0041379
Areál TS Šluknov	RVO6	345	ne	Ocelový stožár 4m	ne	SHC	80		ne	4x16	14.4428948	51.0036950
Areál TS Šluknov	RVO6	346	ne	Ocelový stožár 5m	ne	SHC	80	Sadovka	ne	4x16	14.4433994	51.0037024
Areál TS Šluknov	RVO6	347	ne	Ocelový stožár 5m	ne	SHC	80	Sadovka	ne	4x16	14.4437658	51.0036067
Riegrova	RVO6	348	ne	Ocelový stožár 5m	ne	SHC	80		ne	4x16	14.4438139	51.0038461
Husova	RVO6	349	ne	Betonový stožár 8m	ne	SHC	2x36	Modus	ne	4x16	14.4448336	51.0040195
Husova	RVO6	350	ne	Betonový stožár 8m	ne	SHC	80		ne	4x16	14.4449606	51.0043273
Riegrova	RVO6	351	ne	Betonový stožár 8m	ne	SHC	80		ne	4x16	14.4435207	51.0035386
Riegrova	RVO6	352	ne	Betonový stožár 8m	ne	SHC	2x36	Modus	ne	4x16	14.4437717	51.0030537
Riegrova	RVO6	353	ne	Betonový stožár 8m	ne	SHC	2x36	Modus	ne	4x16	14.4445828	51.0027189
Riegrova	RVO6	354	ne	Ocelový stožár 5m	ne	SHC	2x36	Modus	ne	4x16	14.4448333	51.0026435
Riegrova	RVO6	355	ne	Ocelový stožár 5m	ne	SHC	2x36	Modus	ne	4x16	14.4452352	51.0026613
Riegrova	RVO6	356	ne	Ocelový stožár 5m	ne	SHC	2x36	Modus	ne	4x16	14.4454138	51.0026738
Husova	RVO6	357	ne	Betonový stožár 8m	ne	SHC	2x36	Modus	ne	4x16	14.4466430	51.0051523

Obec, ulice	RVO	Číslo svítelného bodu	Patice	Stožár VO	Výšňovník	Svítlidlo	W	Konzole	Regulace	Kabelová síť	GPS souřadnice	Poznámka, ostatní
Na Příkopě	RVO7	358	ne	Ocelový stožár 8m	2m	Rtuť. Vyb.	250		ne	4x16	14.4513717 51.0048150	
Na Příkopě	RVO7	359	ne	Ocelový stožár 8m	2m	Rtuť. Vyb.	250		ne	4x16	14.4516407 51.0052263	
Na Příkopě	RVO7	360	ne	Ocelový stožár 8m	2m	SHC	2x36	Modus	ne	4x16	14.4524873 51.0054420	
Budišinská	RVO7	361	ne	Ocelový stožár 8m	2m	Rtuť. Vyb.	250		ne	4x16	14.4526508 51.0050994	
Budišinská	RVO7	362	ne	Ocelový stožár 8m	2m	SHC	2x36	Modus	ne	4x16	14.4526472 51.0048408	
Budišinská	RVO7	363	ne	Ocelový stožár 8m	2m	SHC	2x36	Modus	ne	4x16	14.4528011 51.0045419	
Budišinská	RVO7	364	ne	Střešní	2m	Rtuť. Vyb.	250		ne	4x16	14.4530707 51.0042293	
Budišinská	RVO7	365	ne	Ocelový stožár 8m	2m	Rtuť. Vyb.	250		ne	4x16	14.4520953 51.0042325	
Farní	RVO7	366	ne	Ocelový stožár 4m	ne	SHC	2x36	Modus	ne	4x16	14.4515233 51.0041517	
Farní	RVO7	367	ne	Ocelový stožár 8m	2m	Rtuť. Vyb.	250		ne	4x16	14.4514631 51.0039378	
Farní	RVO7	368	ne	Betonový stožár 8m	ne	SHC	80		ne	4x16	14.4517602 51.0036869	
Nerudova	RVO7	369	ne	Ocelový stožár 8m	2m	Rtuť. Vyb.	250		ne	4x16	14.4510570 51.0042252	
Nerudova	RVO7	370	ne	Ocelový stožár 8m	2m	Rtuť. Vyb.	250		ne	4x16	14.4502576 51.0040106	
Na Příkopě	RVO7	371	ne	Ocelový stožár 8m	2m	SHC	2x36	Modus	ne	4x16	14.4498017 51.0036289	
Na Příkopě	RVO7	372	ne	Ocelový stožár 8m	2m	SHC	2x36	Modus	ne	4x16	14.4495056 51.0031944	
Na Příkopě	RVO7	373	ne	Ocelový stožár 8m	ne	SHC	2x36	Modus	ne	4x16	14.4495747 51.0027894	
Na Příkopě	RVO7	374	ne	Ocelový stožár 8m	ne	SHC	2x36	Modus	ne	4x16	14.4492915 51.0026933	
Na Příkopě	RVO7	375	ne	Betonový stožár 8m	ne	SHC	2x36	Modus	ne	4x16	14.4489181 51.0027000	
Dr. Edwarda Beneše	RVO7	376	ne	Betonový stožár 8m	2m	SHC	2x36	Modus	ne	4x16	14.4484394 51.0026815	
Dr. Edwarda Beneše	RVO7	377	ne	Střešní	ne	SHC	2x36	Modus	ne	4x16	14.4478543 51.0026988	
Dr. Edwarda Beneše	RVO7	378	ne	Betonový stožár 8m	ne	SHC	2x36	Modus	ne	4x16	14.4472700 51.0026493	
Dr. Edwarda Beneše	RVO7	379	ne	Betonový stožár 8m	ne	SHC	2x36	Modus	ne	4x16	14.4465390 51.0023913	
Dr. Edwarda Beneše	RVO7	380	ne	Betonový stožár 8m	ne	SHC	2x36	Modus	ne	4x16	14.4454854 51.0022694	
Dr. Edwarda Beneše	RVO7	381	ne	Betonový stožár 8m	ne	SHC	2x36	Modus	ne	4x16	14.4447329 51.0023058	
Dr. Edwarda Beneše	RVO7	382	ne	Betonový stožár 8m	1m	SHC	2x36	Modus	ne	4x16	14.4437054 51.0023138	
Dr. Edwarda Beneše	RVO7	383	ne	Betonový stožár 8m	ne	SHC	2x36	Modus	ne	4x16	14.4430653 51.0023053	
Dr. Edwarda Beneše	RVO7	384	ne	Betonový stožár 8m	ne	SHC	80		ne	4x16	14.4427987 51.0027496	
Francouzská	RVO7	385	ne	Střešní	ne	SHC	80		ne	4x16	14.4431185 51.0027752	
Francouzská	RVO7	386	ne	Střešní	ne	SHC	2x36	Modus	ne	4x16	14.4436346 51.0028339	
Francouzská	RVO7	387	ne	Betonový stožár 8m	ne	SHC	2x36	Modus	ne	4x16	14.4426288 51.0023198	
Dr. Edwarda Beneše	RVO7	388	ne	Betonový stožár 8m	ne	SHC	2x36	Modus	ne	4x16	14.4424642 51.0022108	
Dr. Edwarda Beneše	RVO7	389	ne	Betonový stožár 8m	ne	SHC	2x36	Modus	ne	4x16	14.4421363 51.0023648	
Dr. Edwarda Beneše	RVO7	390	ne	Betonový stožár 8m	ne	SHC	2x36	Modus	ne	4x16	14.4416829 51.0023795	
Dr. Edwarda Beneše	RVO7	391	ne	Střešní	ne	SHC	80		ne	4x16	14.4465027 51.0028127	
Husova	RVO7	392	ne	Střešní	ne	SHC	80		ne	4x16	14.4464713 51.0029857	
Husova	RVO7	393	ne	Střešní	ne	SHC	80		ne	4x16	14.4463160 51.0031810	
Husova	RVO7	394	ne	Betonový stožár 8m	ne	SHC	80		ne	4x16	14.4460292 51.0036958	
Husova	RVO7	395	ne	Betonový stožár 8m	ne	SHC	80		ne	4x16	14.4459517 51.0040148	
Potoční	RVO7	396	ne	Betonový stožár 8m	ne	SHC	80		ne	4x16	14.4462564 51.0044440	
Potoční	RVO7	396a	ne	Betonový stožár 8m	ne	SHC	2x36	Modus	ne	4x16	14.4468267 51.0047148	

Obec, ulice	RVO	Číslo svítelného bodu	Patice	Stožár VO	Výložník	Svítlidlo	W	Konzole	Regulace	Kabelová síť	GPS souřadnice	Poznámka, ostatní
Robotnická	RVO8	397	ne	Sřešník	ne	SHC	80		ne	4x16	14.4535631 51.0025426	
Robotnická	RVO8	398	ne	Ocelový stožár 5m	ne	SHC	2x36	Modus	ne	4x16	14.4533550 51.0024558	
Robotnická	RVO8	399	ne	Ocelový stožár 5m	ne	SHC	2x36	Modus	ne	4x16	14.4531987 51.0023967	
Svojsíkova	RVO8	400	ne	Betonový stožár 8m	ne	SHC	2x36	Modus	ne	4x16	14.4526833 51.0023106	
Svojsíkova	RVO8	401	ne	Betonový stožár 8m	2m	SHC	2x36	Modus	ne	4x16	14.4529111 51.0024742	
Svojsíkova	RVO8	402	ne	Betonový stožár 8m	2m	SHC	2x36	Modus	ne	4x16	14.4527217 51.0026850	
Svojsíkova	RVO8	403	ne	Autobusová zastávka	ne	SHC	2x36	Modus	ne	4x16	14.4525128 51.0028964	
Náměstí Míru	RVO8	404	ne	Ocelový stožár 8m	1,5m	SHC	2x36	Modus	ne	4x16	14.4524798 51.0028786	
Náměstí Míru	RVO8	405	ne	Sřešník	2m	SHC	2x36	Modus	ne	4x16	14.4520075 51.0028917	
Svojsíkova	RVO8	406	ne	Sřešník	2m	SHC	2x(2x36)	Modus	ne	4x16	14.4532022 51.0021908	
Svojsíkova	RVO8	407	ne	Sřešník	2m	SHC	2x36	Modus	ne	4x16	14.4532836 51.0018640	
Svojsíkova	RVO8	408	ne	Betonový stožár 8m	2m	SHC	2x36	Modus	ne	4x16	14.4534207 51.0012757	
Dr. Edwarda Beneše	RVO8	409	ne	Sřešník	2m	SHC	2x36	Modus	ne	4x16	14.4498795 51.0025314	
Dr. Edwarda Beneše	RVO8	410	ne	Sřešník	2m	SHC	2x36	Modus	ne	4x16	14.4503808 51.0025800	
Dr. Edwarda Beneše	RVO8	411	ne	Sřešník	2m	SHC	2x36	Modus	ne	4x16	14.4507544 51.0026554	
Dr. Edwarda Beneše	RVO8	412	ne	Sřešník	2m	SHC	2x36	Modus	ne	4x16	14.4511686 51.0027395	
Dr. Edwarda Beneše	RVO8	413	ne	Sřešník	2m	SHC	2x36	Modus	ne	4x16	14.4515825 51.0028669	
T.G.Masaryka	RVO8	414	ne	Sřešník	2m		70		ne	4x16	14.4539672 51.0035372	
T.G.Masaryka	RVO8	415	ne	Sřešník	2m		70		ne	4x16	14.4543624 51.0036302	
T.G.Masaryka	RVO8	416	ne	Sřešník	2m		70		ne	4x16	14.4547031 51.0037392	
T.G.Masaryka	RVO8	417	ne	Sřešník	2m		70		ne	4x16	14.4552314 51.0038274	
T.G.Masaryka	RVO8	418	ne	Sřešník	2m		70		ne	4x16	14.4558028 51.0038033	
T.G.Masaryka	RVO8	419	ne	Ocelový stožár 8m	1,5m	SHC	2x36	Modus	ne	4x16	14.4562398 51.0038624	
T.G.Masaryka	RVO8	420	ne	Ocelový stožár 8m	1,5m	Rtuť. Výb.	250		ne	4x16	14.4567028 51.0038981	
T.G.Masaryka	RVO8	421	ne	Ocelový stožár 8m	1,5m	Rtuť. Výb.	250		ne	4x16	14.4570064 51.0040003	
T.G.Masaryka	RVO8	422	ne	Ocelový stožár 5m	3m		150		ne	4x16	14.4574631 51.0041605	
T.G.Masaryka	RVO8	423	ne	Ocelový stožár 5m	3m		150		ne	4x16	14.4574672 51.0042594	
Zahradní	RVO8	424	ne	Ocelový stožár 8m	2m	SHC	80		ne	4x16	14.4576048 51.0043144	
Žižkova	RVO8	425	ne	Ocelový stožár 4m	0,5m	LED	20		ne	4x16	14.4574808 51.0039503	
Žižkova	RVO8	426	ne	Ocelový stožár 4m	0,5m	LED	20		ne	4x16	14.4576731 51.0038161	
Žižkova	RVO8	427	ne	Ocelový stožár 4m	0,5m	LED	20		ne	4x16	14.4578931 51.0036733	
Žižkova	RVO8	428	ne	Ocelový stožár 4m	0,5m	LED	20		ne	4x16	14.4580479 51.0034838	
Žižkova	RVO8	429	ne	Ocelový stožár 4m	0,5m	LED	20		ne	4x16	14.4583275 51.0033108	
Žižkova	RVO8	430	ne	Ocelový stožár 4m	0,5m	LED	20		ne	4x16	14.4584950 51.0031111	
Žižkova	RVO8	431	ne	Ocelový stožár 4m	0,5m	LED	20		ne	4x16	14.4587473 51.0029229	
Žižkova	RVO8	432	ne	Ocelový stožár 4m	0,5m	LED	20		ne	4x16	14.4589492 51.0027389	
Žižkova	RVO8	433	ne	Ocelový stožár 4m	0,5m	LED	20		ne	4x16	14.4592131 51.0025150	
Žižkova	RVO8	434	ne	Ocelový stožár 4m	0,5m	LED	20		ne	4x16	14.4594343 51.0023517	
Stadion	RVO8	435	ne	Ocelový stožár 5m	ne	SHC	80	Sadovka	ne	4x16	14.4589283 51.0024892	

Stadion	RVO8	436	ne	Ocelový stožár 5m	ne	SHC	80	Sadovka	ne	4x16	14.4585454	51.0023704
Stadion	RVO8	437	ne	Ocelový stožár 5m	ne	SHC	80	Sadovka	ne	4x16	14.4586894	51.0022129
Stadion	RVO8	438	ne	Ocelový stožár 5m	ne	SHC	80	Sadovka	ne	4x16	14.4584410	51.0020676
Stadion	RVO8	439	ne	Ocelový stožár 5m	ne	SHC	80	Sadovka	ne	4x16	14.4581921	51.0019740
Stadion	RVO8	440	ne	Ocelový stožár 5m	ne	SHC	80	Sadovka	ne	4x16	14.4580398	51.0019717
Stadion	RVO8	441	ne	Ocelový stožár 5m	ne	SHC	80	Sadovka	ne	4x16	14.4579550	51.0018471
Sv.Čecha	RVO8	442	ne	Ocelový stožár 5m	ne	SHC	80	Koule ^{AA461702}	ne	4x16	14.4585943	51.0010447
Sv.Čecha	RVO8	443	ne	Ocelový stožár 5m	ne	SHC	80	Koule ^{AA461702}	ne	4x16	14.4584294	51.0012847
Sv.Čecha	RVO8	444	ne	Ocelový stožár 5m	ne	SHC	80	Koule ^{AA461702}	ne	4x16	14.4581890	51.0014552
Sv.Čecha	RVO8	445	ne	Ocelový stožár 5m	ne	SHC	80	Koule ^{AA461702}	ne	4x16	14.4580400	51.0016165
Sv.Čecha	RVO8	446	ne	Ocelový stožár 5m	ne	SHC	80	Koule ^{AA461702}	ne	4x16	14.4578371	51.0017967
Sv.Čecha	RVO8	447	ne	Ocelový stožár 5m	ne	SHC	80	Koule ^{AA461702}	ne	4x16	14.4576312	51.0018881
Sv.Čecha	RVO8	448	ne	Ocelový stožár 5m	ne	SHC	80	Koule ^{AA461702}	ne	4x16	14.4574138	51.0020833
Sv.Čecha	RVO8	449	ne	Ocelový stožár 5m	ne	SHC	80	Koule ^{AA461702}	ne	4x16	14.4572600	51.0022920
Sv.Čecha	RVO8	450	ne	Ocelový stožár 5m	ne	SHC	80	Koule ^{AA461702}	ne	4x16	14.4570483	51.0025031
Sv.Čecha	RVO8	451	ne	Ocelový stožár 5m	ne	SHC	80	Koule ^{AA461702}	ne	4x16	14.4569096	51.0026592
Sv.Čecha	RVO8	452	ne	Ocelový stožár 5m	ne	SHC	80	Koule ^{AA461702}	ne	4x16	14.4567148	51.0028790
Sv.Čecha	RVO8	453	ne	Ocelový stožár 5m	ne	SHC	80	Koule ^{AA461702}	ne	4x16	14.4565469	51.0030486
Sv.Čecha	RVO8	454	ne	Ocelový stožár 5m	ne	SHC	80	Koule ^{AA461702}	ne	4x16	14.4563356	51.0032465
Hradební	RVO8	455	ne	Sřezník	ne	SHC	80		ne	4x16	14.4559305	51.0034669
Hradební	RVO8	456	ne	Ocelový stožár 5m	ne	SHC	2x36	Modus	ne	4x16	14.4558678	51.0030303
Sokolská	RVO8	457	ne	Ocelový stožár 5m	ne	SHC	80	Sadovka	ne	4x16	14.4561329	51.0028075
Sokolská	RVO8	458	ne	Ocelový stožár 5m	ne	SHC	80	Sadovka	ne	4x16	14.4563010	51.0025986
Sokolská	RVO8	459	ne	Ocelový stožár 5m	ne	SHC	80	Sadovka	ne	4x16	14.4564828	51.0023907
Sokolská	RVO8	460	ne	Ocelový stožár 5m	ne	SHC	80	Sadovka	ne	4x16	14.4567352	51.0022476
Sokolská	RVO8	461	ne	Ocelový stožár 5m	ne	SHC	80	Sadovka	ne	4x16	14.4569040	51.0020448
Sokolská	RVO8	462	ne	Ocelový stožár 5m	ne	SHC	80	Sadovka	ne	4x16	14.4571129	51.0018762
Sokolská	RVO8	463	ne	Ocelový stožár 5m	ne	SHC	80	Sadovka	ne	4x16	14.4572519	51.0016987
Sokolská	RVO8	464	ne	Ocelový stožár 5m	ne	SHC	80	Sadovka	ne	4x16	14.4574333	51.0015031
Sokolská	RVO8	465	ne	Ocelový stožár 5m	ne	SHC	80	Sadovka	ne	4x16	14.4576150	51.0013356
Sokolská	RVO8	466	ne	Ocelový stožár 5m	ne	SHC	80	Sadovka	ne	4x16	14.4578207	51.0011413
T.G.Masaryka	RVO8	467	ne	Ocelový stožár 8m	2m	Rtuť. Výb.	250		ne	4x16	14.4581835	51.0044223
T.G.Masaryka	RVO8	468	ne	Ocelový stožár 8m	2m	Rtuť. Výb.	250		ne	4x16	14.4585067	51.0044920
T.G.Masaryka	RVO8	469	ne	Ocelový stožár 8m	2m	Rtuť. Výb.	250		ne	4x16	14.4589481	51.0046542
Tyršova	RVO8	470	ne	Ocelový stožár 5m	ne	SHC	80	Sadovka	ne	4x16	14.4589283	51.0048531
Tyršova	RVO8	471	ne	Ocelový stožár 5m	ne	SHC	80	Sadovka	ne	4x16	14.4584800	51.0051072
Tyršova	RVO8	472	ne	Ocelový stožár 5m	ne	SHC	2x36	Modus	ne	4x16	14.4584494	51.0054219
Lužická	RVO8	473	ne	Ocelový stožár 8m	ne	SHC	80	Sadovka	ne	4x16	14.4583867	51.0058311
Lužická	RVO8	474	ne	Ocelový stožár 5m	ne	SHC	80	Koule ^{AA461702}	ne	4x16	14.4586374	51.0059555
Lužická	RVO8	475	ne	Ocelový stožár 5m	ne	SHC	80	Koule ^{AA461702}	ne	4x16	14.4589290	51.0060417
Lužická	RVO8	476	ne	Ocelový stožár 5m	ne	SHC	80	Koule ^{AA461702}	ne	4x16	14.4592728	51.0061044

Lužická	RVO8	477	ne	Ocelový stožár 8m	ne	SHC	80	Koulex4461702	ne	4x16	14.4595406	51.0062544
Lužická	RVO8	478	ne	Ocelový stožár 5m	ne	SHC	80	Koulex4461702	ne	4x16	14.4598198	51.0064648
Lužická	RVO8	479	ne	Ocelový stožár 5m	ne	SHC	80	Koulex4461702	ne	4x16	14.4596854	51.0068319
Lužická	RVO8	480	ne	Ocelový stožár 5m	ne	SHC	80		ne	4x16	14.4595631	51.0066945
Tyršova	RVO8	481	ne	Ocelový stožár 8m	ne	SHC	80	Sadovka	ne	4x16	14.4582150	51.0057706
Tyršova	RVO8	482	ne	Ocelový stožár 5m	ne	SHC	80	Sadovka	ne	4x16	14.4579022	51.0060050
Tyršova	RVO8	483	ne	Ocelový stožár 5m	ne	SHC	80	Sadovka	ne	4x16	14.4576144	51.0062653
Zahradní	RVO8	484	ne	Ocelový stožár 5m	ne	SHC	2x36	Modus	ne	4x16	14.4558842	51.0060788
Zahradní	RVO8	485	ne	Ocelový stožár 8m	ne	SHC	80	Koulex4461702	ne	4x16	14.4561855	51.0058024
Zahradní	RVO8	486	ne	Ocelový stožár 5m	ne	SHC	80	Koulex4461702	ne	4x16	14.4564721	51.0055517
Zahradní	RVO8	487	ne	Ocelový stožár 5m	ne	SHC	80	Koulex4461702	ne	4x16	14.4567125	51.0053081
Zahradní	RVO8	488	ne	Ocelový stožár 5m	ne	SHC	80	Sadovka	ne	4x16	14.4570033	51.0049815
Zahradní	RVO8	489	ne	Ocelový stožár 8m	ne	SHC	2x36	Modus	ne	4x16	14.4571861	51.0046589
Zahradní	RVO8	490	ne	Ocelový stožár 5m	ne	SHC	80	Sadovka	ne	4x16	14.4574669	51.0044358
Zámecká	RVO8	491	ne	Ocelový stožár 8m	2m	Rtuť. Vyb.	250		ne	4x16	14.4553058	51.0041221
Zámecká	RVO8	492	ne	Ocelový stožár 8m	2m		150+250		ne	4x16	14.4550392	51.0042613
Zámecká	RVO8	493	ne	Ocelový stožár 4m	ne		150		ne	4x16	14.4549252	51.0042404
Zámecká	RVO8	494	ne	Ocelový stožár 8m	2m	Rtuť. Vyb.	250		ne	4x16	14.4548083	51.0044261
Zámecká	RVO8	495	ne	Ocelový stožár 8m	2m	SHC	150+250		ne	4x16	14.4544426	51.0045064
Zámecká	RVO8	496	ne	Ocelový stožár 4m	ne		150		ne	4x16	14.4543607	51.0044176
Zámecká	RVO8	497	ne	Ocelový stožár 8m	2m	Rtuť. Vyb.	250		ne	4x16	14.4541277	51.0043742
Zámecká	RVO8	498	ne	Ocelový stožár 8m	2m	Rtuť. Vyb.	250		ne	4x16	14.4538210	51.0043157
Zámecká	RVO8	499	ne	Ocelový stožár 8m	2m	Rtuť. Vyb.	250		ne	4x16	14.4535967	51.0042813
Zámecká	RVO8	500	ne	Ocelový stožár 8m	2m	Rtuť. Vyb.	250		ne	4x16	14.4534286	51.0042369
Autobusové nádraží	RVO8	501	ne	Ocelový stožár 5m	ne		70		ne	4x16	14.4540429	51.0041574
Autobusové nádraží	RVO8	502	ne	Ocelový stožár 5m	ne		2x70		ne	4x16	14.4543264	51.0041948
Autobusové nádraží	RVO8	503	ne	Ocelový stožár 5m	ne		2x70		ne	4x16	14.4545352	51.0041735
Autobusové nádraží	RVO8	504	ne	Ocelový stožár 8m	ne		70		ne	4x16	14.4550744	51.0041637
Autobusové nádraží	RVO8	505	ne	Ocelový stožár 5m	ne		70		ne	4x16	14.4550678	51.0039772
Zámecká	RVO8	506	ne	Ocelový stožár 4m	ne		70		ne	4x16	14.4548288	51.0045885
Zámecká	RVO8	507	ne	Ocelový stožár 4m	ne		70		ne	4x16	14.454917	51.0050383
Zámecká	RVO8	508	ne	Ocelový stožár 4m	ne		70		ne	4x16	14.4554172	51.0050464
Zámecká	RVO8	509	ne	Střešník	ne		70		ne	4x16	14.4553257	51.0050529
Smetanova	RVO8	510	ne	Střešník	ne	SHC	2x36	Modus	ne	4x16	14.4516180	51.0033493
Smetanova	RVO8	511	ne	Střešník	ne	SHC	2x36	Modus	ne	4x16	14.4512041	51.0033337
Smetanova	RVO8	512	ne	Střešník	ne		70		ne	4x16	14.4506660	51.0032383
Bezručova	RVO8	513	ne	Střešník	ne	SHC	2x36	Modus	ne	4x16	14.4525693	51.0037831
Náměstí Míru	RVO8	S1	ne	Elitodo HS02			70	Hellux	ne	4x16		
Náměstí Míru	RVO8	S2	ne	Elitodo HS02			70	Hellux	ne	4x16		
Náměstí Míru	RVO8	S3	ne	Elitodo HS02			70	Hellux	ne	4x16		
Náměstí Míru	RVO8	S4	ne	Elitodo HS02			70	Hellux	ne	4x16		

Náměstí Míru	RVO8	S5	ne	Eitodo HS02					70	Heilux	ne	4x16	
Náměstí Míru	RVO8	S6	ne	Eitodo HS02					70	Heilux	ne	4x16	
Náměstí Míru	RVO8	S7	ne	Eitodo HS02					70	Heilux	ne	4x16	
Náměstí Míru	RVO8	S8	ne	Eitodo HS02					70	Heilux	ne	4x16	
Náměstí Míru	RVO8	SA1	ne	SB8 ŽŽ	1,5m				100	Heilux	ne	4x16	
Náměstí Míru	RVO8	SA2	ne	SB8 ŽŽ	1,5m				100	Heilux	ne	4x16	
Náměstí Míru	RVO8	SA3	ne	SB8 ŽŽ	1,5m				100	Heilux	ne	4x16	
Náměstí Míru	RVO8	SA4	ne	SB8 ŽŽ	1,5m				100	Heilux	ne	4x16	
Náměstí Míru	RVO8	SA5	ne	SB8 ŽŽ	2,5m				100	Heilux	ne	4x16	
Náměstí Míru	RVO8	SA6	ne	SB8 ŽŽ	2,5m				100	Heilux	ne	4x16	
Náměstí Míru	RVO8	SA7	ne	SB8 ŽŽ	2,5m				100	Heilux	ne	4x16	
Náměstí Míru	RVO8	SP1	ne	SB6 ŽŽ	2,5m				150	Heilux	ne	4x16	
Náměstí Míru	RVO8	SP2	ne	SB6 ŽŽ	2,5m				150	Heilux	ne	4x16	
Náměstí Míru	RVO8	SP3	ne	SB6 ŽŽ	2,5m				150	Heilux	ne	4x16	
Náměstí Míru	RVO8	SP4	ne	SB6 ŽŽ	2,5m				150	Heilux	ne	4x16	

Obec, ulice	RVO	Číslo světelného bodu	Patice	Stožár VO	Výložník	Svítilidlo	W	Konzole	Regulace	Kabelová síť	GPS souřadnice	Poznámka, ostatní
17. listopadu	RVO9	514	ne	Ocelový stožár 5m	ne	SHC	80	Sadovka	ne	4x16	14.4628031 51.0031031	
17. listopadu	RVO9	515	ne	Ocelový stožár 5m	ne	SHC	80	Sadovka	ne	4x16	14.4626911 51.0028692	
17. listopadu	RVO9	516	ne	Ocelový stožár 5m	ne	SHC	80	Sadovka	ne	4x16	14.4624969 51.0027025	
17. listopadu	RVO9	517	ne	Ocelový stožár 5m	ne	SHC	80	Sadovka	ne	4x16	14.4621723 51.0025473	
17. listopadu	RVO9	518	ne	Ocelový stožár 5m	ne	SHC	80	Sadovka	ne	4x16	14.4617679 51.0022471	
17. listopadu	RVO9	519	ne	Ocelový stožár 5m	ne	SHC	80	Sadovka	ne	4x16	14.4614242 51.0020372	
17. listopadu	RVO9	520	ne	Ocelový stožár 5m	ne	SHC	80	Sadovka	ne	4x16	14.4610969 51.0019256	
17. listopadu	RVO9	521	ne	Ocelový stožár 5m	ne	SHC	80	Sadovka	ne	4x16	14.4608339 51.0017869	
17. listopadu	RVO9	522	ne	Ocelový stožár 5m	ne	SHC	80	Sadovka	ne	4x16	14.4605789 51.0016722	
17. listopadu	RVO9	523	ne	Ocelový stožár 5m	ne	SHC	80	Sadovka	ne	4x16	14.4603033 51.0015331	
17. listopadu	RVO9	524	ne	Ocelový stožár 5m	ne	SHC	80	Sadovka	ne	4x16	14.4600236 51.0014097	
17. listopadu	RVO9	525	ne	Ocelový stožár 5m	ne	SHC	80	Sadovka	ne	4x16	14.4597569 51.0012702	
17. listopadu	RVO9	526	ne	Ocelový stožár 5m	ne	SHC	80	Sadovka	ne	4x16	14.4595025 51.0011658	
17. listopadu	RVO9	527	ne	Ocelový stožár 5m	ne	SHC	80	Sadovka	ne	4x16	14.4592908 51.0010703	
17. listopadu	RVO9	528	ne	Ocelový stožár 5m	ne	SHC	80	Sadovka	ne	4x16	14.4589175 51.0008838	
17. listopadu	RVO9	529	ne	Ocelový stožár 5m	ne	SHC	80	Sadovka	ne	4x16	14.4584626 51.0006364	
Sídlště	RVO9	530	ne	Ocelový stožár 4m	ne	LED	20		ne	4x16	14.4602807 51.0016081	
Sídlště	RVO9	531	ne	Ocelový stožár 4m	ne	LED	20		ne	4x16	14.4600188 51.0018810	
Sídlště	RVO9	532	ne	Ocelový stožár 4m	ne	LED	20		ne	4x16	14.4598148 51.0020898	
Sídlště	RVO9	533	ne	Ocelový stožár 5m	ne	SHC	80	Sadovka	ne	4x16	14.4597574 51.0021841	
Sídlště	RVO9	534	ne	Ocelový stožár 5m	ne	SHC	80	Sadovka	ne	4x16	14.4601860 51.0021313	
Sídlště	RVO9	535	Beton	Betonový stožár 4m	ne	SHC	80	Sadovka	ne	4x16	14.4601583 51.0023017	
Sídlště	RVO9	536	Beton	Betonový stožár 4m	ne	SHC	80	Sadovka	ne	4x16	14.4603373 51.0024213	
Sídlště	RVO9	537	Beton	Betonový stožár 4m	ne	SHC	80	Sadovka	ne	4x16	14.4606761 51.0023939	
Sídlště	RVO9	538	ne	Ocelový stožár 5m	ne	SHC	2x36	Modus	ne	4x16	14.4606700 51.0026306	
Sídlště	RVO9	539	Litina	Betonový stožár 5m	ne	SHC	80	Sadovka	ne	4x16	14.4609738 51.0027202	
Sídlště	RVO9	540	ne	Ocelový stožár 5m	ne	SHC	2x36	Modus	ne	4x16	14.4607469 51.0029328	
Sídlště	RVO9	541	Litina	Betonový stožár 5m	ne	SHC	80	Sadovka	ne	4x16	14.4612619 51.0028746	
Sídlště	RVO9	542	ne	Ocelový stožár 5m	ne	SHC	2x36	Modus	ne	4x16	14.4616128 51.0026753	
Sídlště	RVO9	543	ne	Ocelový stožár 5m	ne	SHC	2x36	Modus	ne	4x16	14.4617405 51.0024729	
Sídlště	RVO9	544	Beton	Betonový stožár 4m	ne	SHC	80	Sadovka	ne	4x16	14.4619810 51.0026137	
Sídlště	RVO9	545	ne	Ocelový stožár 5m	ne	SHC	80	Sadovka	ne	4x16	14.4620010 51.0021073	
Sídlště	RVO9	546	ne	Ocelový stožár 5m	ne	SHC	80	Sadovka	ne	4x16	14.4621625 51.0018469	
Sídlště	RVO9	547	ne	Ocelový stožár 5m	ne	SHC	2x36	Modus	ne	4x16	14.4623040 51.0015681	
Sídlště	RVO9	548	ne	Ocelový stožár 5m	ne	SHC	80	Sadovka	ne	4x16	14.4624138 51.0013376	
Sídlště	RVO9	549	ne	Ocelový stožár 5m	ne	SHC	80	Sadovka	ne	4x16	14.4622429 51.0012375	
Sídlště	RVO9	550	ne	Ocelový stožár 5m	ne	SHC	80	Sadovka	ne	4x16	14.4618847 51.0010053	
Sídlště	RVO9	551	ne	Ocelový stožár 5m	ne	SHC	80	Sadovka	ne	4x16	14.4615656 51.0009092	
Sídlště	RVO9	552	ne	Ocelový stožár 5m	ne	SHC	80	Sadovka	ne	4x16	14.4612703 51.0008040	

Sidliště	RVO9	553	ne	Ocelový stožár 5m	ne	SHC	80	Sadovka	ne	4x16	14.4609294	51.0005971
Sidliště	RVO9	554	ne	Ocelový stožár 5m	ne	SHC	80	Sadovka	ne	4x16	14.4605993	51.0004755
Sidliště	RVO9	555	ne	Ocelový stožár 5m	ne	SHC	80	Sadovka	ne	4x16	14.4601422	51.0004742
Sidliště	RVO9	556	ne	Ocelový stožár 5m	ne	SHC	80	Sadovka	ne	4x16	14.4599048	51.0007567
Sidliště	RVO9	557	ne	Ocelový stožár 5m	ne	SHC	80	Sadovka	ne	4x16	14.4596422	51.0008703
Sv.Čecha	RVO9	558	ne	Ocelový stožár 5m	ne	SHC	80	Sadovka	ne	4x16	14.4592706	51.0005415
Sv.Čecha	RVO9	559	ne	Ocelový stožár 5m	ne	SHC	80	Sadovka	ne	4x16	14.4597838	51.0001124
Sidliště	RVO9	560	ne	Ocelový stožár 5m	ne	SHC	80	Sadovka	ne	4x16	14.4606260	50.9998633
Sidliště	RVO9	561	ne	Ocelový stožár 5m	ne	SHC	80	Sadovka	ne	4x16	14.4603369	51.0001098
Sidliště	RVO9	562	ne	Ocelový stožár 5m	ne	SHC	80	Sadovka	ne	4x16	14.4610781	51.0001569
Sidliště	RVO9	563	ne	Ocelový stožár 5m	ne	SHC	80	Sadovka	ne	4x16	14.4608650	51.0003603
Sidliště	RVO9	564	ne	Ocelový stožár 5m	ne	SHC	80	Sadovka	ne	4x16	14.4604769	51.0006558
Sidliště	RVO9	565	ne	Ocelový stožár 5m	ne	SHC	80	Sadovka	ne	4x16	14.4607506	51.0007696
Sidliště	RVO9	566	ne	Ocelový stožár 5m	ne	SHC	80	Sadovka	ne	4x16	14.4610985	51.0009169
Sidliště	RVO9	567	ne	Ocelový stožár 5m	ne	SHC	80	Sadovka	ne	4x16	14.4606496	51.0013381
Sidliště	RVO9	568	ne	Ocelový stožár 5m	ne	SHC	80	Sadovka	ne	4x16	14.4609035	51.0011735
Sidliště	RVO9	569	ne	Ocelový stožár 5m	ne	SHC	2x36	Modus	ne	4x16	14.4615873	51.0004208
Sidliště	RVO9	570	ne	Ocelový stožár 5m	ne	SHC	2x36	Modus	ne	4x16	14.4613914	51.0006858
Sidliště	RVO9	571	ne	Ocelový stožár 5m	ne	SHC	2x36	Modus	ne	4x16	14.4621131	51.0006261
Sidliště	RVO9	572	ne	Ocelový stožár 5m	ne	SHC	80	Sadovka	ne	4x16	14.4619007	51.0008361
Sidliště	RVO9	573	ne	Ocelový stožár 5m	ne	SHC	80	Sadovka	ne	4x16	14.4626540	51.0008802
Sidliště	RVO9	574	ne	Ocelový stožár 5m	ne	SHC	80	Sadovka	ne	4x16	14.4624658	51.0011719
Rumburská	RVO9	575	ne	Ocelový stožár 8m	2m	SHC	2x36	Modus	ne	4x16	14.4656658	51.0026981
Rumburská	RVO9	576	ne	Ocelový stožár 8m	2m	SHC	2x36	Modus	ne	4x16	14.4653094	51.0027519
Rumburská	RVO9	577	ne	Ocelový stožár 8m	2m	SHC	2x36	Modus	ne	4x16	14.4648902	51.0028508
Rumburská	RVO9	578	ne	Ocelový stožár 8m	2m	SHC	2x36	Modus	ne	4x16	14.4644569	51.0029324
Rumburská	RVO9	579	ne	Ocelový stožár 8m	2m	SHC	2x36	Modus	ne	4x16	14.4640673	51.0030213
Rumburská	RVO9	580	ne	Ocelový stožár 8m	2m	SHC	2x36	Modus	ne	4x16	14.4636990	51.0030896
Rumburská	RVO9	581	ne	Ocelový stožár 8m	2m	SHC	2x36	Modus	ne	4x16	14.4632917	51.0031850
Rumburská	RVO9	582	ne	Ocelový stožár 8m	2m	SHC	2x36	Modus	ne	4x16	14.4628786	51.0032719
Rumburská	RVO9	583	ne	Ocelový stožár 8m	2x2m	SHC	2x(2x36)	Modus	ne	4x16	14.4624270	51.0033777
Rumburská	RVO9	584	ne	Ocelový stožár 8m	2m	SHC	2x36	Modus	ne	4x16	14.4619652	51.0034677
Rumburská	RVO9	585	ne	Ocelový stožár 8m	2m	SHC	2x36	Modus	ne	4x16	14.4615495	51.0035183
Rumburská	RVO9	586	ne	Ocelový stožár 8m	2m	SHC	2x36	Modus	ne	4x16	14.4611797	51.0035928
Rumburská	RVO9	587	ne	Ocelový stožár 5m	2m	SHC	80	Modus	ne	4x16	14.4607655	51.0035205
Rumburská	RVO9	588	ne	Ocelový stožár 5m	2m	SHC	80	Modus	ne	4x16	14.4608324	51.0036522
Rumburská	RVO9	589	ne	Ocelový stožár 8m	2x2m	SHC	80	Modus	ne	4x16	14.4606965	51.0035065
Rumburská	RVO9	590	ne	Ocelový stožár 8m	2x2m	SHC	80	Modus	ne	4x16	14.4602723	51.0035635
Rumburská	RVO9	591	ne	Ocelový stožár 5m	2m	SHC	80	Modus	ne	4x16	14.4601740	51.0036798
Rumburská	RVO9	592	ne	Ocelový stožár 5m	2m	SHC	80	Modus	ne	4x16	14.4603590	51.0037388
Rumburská	RVO9	593	ne	Ocelový stožár 8m	2x2m	SHC	80	Modus	ne	4x16	14.4605027	51.0037344

Rumburská	RVO9	594	ne	Ocelový stožár 8m	2m	SHC	2x36	Modus	ne	4x16	14.4598923	51.0038433
Rumburská	RVO9	595	ne	Ocelový stožár 8m	2m	SHC	2x36	Modus	ne	4x16	14.4595565	51.0039069
Rumburská	RVO9	596	ne	Ocelový stožár 8m	2m	SHC	2x36	Modus	ne	4x16	14.4591900	51.0040152
Rumburská	RVO9	597	ne	Ocelový stožár 8m	2m	SHC	2x36	Modus	ne	4x16	14.4587186	51.0040862
Rumburská	RVO9	598	ne	Ocelový stožár 8m	2m	SHC	2x36	Modus	ne	4x16	14.4582857	51.0041480
Rumburská	RVO9	599	Litina	Betonový stožár 4m	ne	SHC	80	Sadovka	ne	4x16	14.4617192	51.0047989
Rumburská	RVO9	600	Beton	Betonový stožár 4m	ne	SHC	80	Sadovka	ne	4x16	14.4621250	51.0043731
Rumburská	RVO9	601	Beton	Betonový stožár 4m	ne	SHC	2x36	Modus	ne	4x16	14.4623297	51.0041560
Rumburská	RVO9	602	Beton	Betonový stožár 4m	ne	SHC	80	Sadovka	ne	4x16	14.4625106	51.0039925
Rumburská	RVO9	603	Beton	Betonový stožár 4m	ne	SHC	2x36	Modus	ne	4x16	14.4627472	51.0037614
Rumburská	RVO9	604	ne	Ocelový stožár 5m	ne	SHC	2x36	Modus	ne	4x16	14.4629248	51.0035410
Rumburská	RVO9	605	ne	Betonový stožár 8m	ne	SHC	2x36	Modus	ne	4x16	14.4634959	51.0033928
Rumburská	RVO9	606	Beton	Betonový stožár 4m	ne	SHC	80	Sadovka	ne	4x16	14.4610780	51.0033672
Rumburská	RVO9	607	Litina	Betonový stožár 4m	ne	SHC	2x36	Modus	ne	4x16	14.4614894	51.0031640
Rumburská	RVO9	608	Beton	Betonový stožár 4m	ne	SHC	80	Sadovka	ne	4x16	14.4616952	51.0029900

Obec, ulice	RVO	Číslo svítelného bodu	Patice	Stožár VO	Výžoňník	Svítlidlo	W	Konzole	Regulace	Kabelová síť	GPS souřadnice	Poznámka, ostatní
Dvořákova	RVO10	609	ne	Betonový stožár 8m	ne	SHC	2x36	Modus	ne	4x16	14.4506646 51.0001452	
Dvořákova	RVO10	610	ne	Betonový stožár 8m	ne	SHC	2x36	Modus	ne	4x16	14.4501988 51.0007290	
Dvořákova	RVO10	611	ne	Betonový stožár 8m	ne	SHC	2x36	Modus	ne	4x16	14.4500369 51.0010906	
Dvořákova	RVO10	612	ne	Betonový stožár 8m	ne	SHC	2x36	Modus	ne	4x16	14.4499688 51.0013398	
Dvořákova	RVO10	613	ne	Střešní	ne	SHC	2x36	Modus	ne	4x16	14.4499110 51.0020023	
Dvořákova	RVO10	614	ne	Střešní	0,5m	SHC	2x36	Modus	ne	4x16	14.4499008 51.0023808	
Studniční	RVO10	615	ne	Betonový stožár 8m	ne	SHC	80		ne	4x16	14.4492664 51.0023448	
Studniční	RVO10	616	ne	Betonový stožár 8m	ne	SHC	2x36	Modus	ne	4x16	14.4488269 51.0021367	
Studniční	RVO10	617	ne	Střešní	ne	SHC	80		ne	4x16	14.4489490 51.0018370	
Příční	RVO10	618	ne	Dřevěný stožár 8m	ne	SHC	80		ne	4x16	14.4507186 51.0020394	
B.Němcové	RVO10	619	ne	Betonový stožár 8m	ne	SHC	2x36	Modus	ne	4x16	14.4515002 51.0018538	
B.Němcové	RVO10	620	ne	Betonový stožár 8m	ne	SHC	2x36	Modus	ne	4x16	14.4507254 51.0016031	
Pivovarská	RVO10	621	ne	Střešní	ne	SHC	2x36	Modus	ne	4x16	14.4512821 51.0024512	
Pivovarská	RVO10	622	ne	Betonový stožár 8m	ne	SHC	80		ne	4x16	14.4519207 51.0022431	
Přemyslova	RVO10	623	ne	Mřížový stožár 8m	ne	SHC	2x36	Modus	ne	4x16	14.4523319 51.0019419	
Přemyslova	RVO10	624	ne	Betonový stožár 8m	ne	SHC	2x36	Modus	ne	4x16	14.4520879 51.0016826	
Krokova	RVO10	625	ne	Betonový stožár 8m	ne	SHC	80		ne	4x16	14.4525183 51.0016604	
Přemyslova	RVO10	626	ne	Betonový stožár 8m	ne	SHC	80		ne	4x16	14.4514948 51.0012007	
Přemyslova	RVO10	627	ne	Betonový stožár 8m	ne	SHC	80		ne	4x16	14.4511033 51.0008031	
B.Němcové	RVO10	628	ne	Střešní	ne	SHC	80		ne	4x16	14.4497742 51.0013264	
B.Němcové	RVO10	629	ne	Betonový stožár 8m	ne	SHC	80		ne	4x16	14.4491546 51.0011713	
B.Němcové	RVO10	630	ne	Betonový stožár 8m	ne	SHC	80		ne	4x16	14.4492176 51.0008238	
B.Němcové	RVO10	631	ne	Betonový stožár 8m	ne	SHC	80		ne	4x16	14.4483300 51.0009733	
J.K.Týla	RVO10	632	ne	Betonový stožár 8m	ne	SHC	80		ne	4x16	14.4487411 50.9999039	
J.K.Týla	RVO10	633	ne	Betonový stožár 8m	ne	SHC	80		ne	4x16	14.4485123 51.0003554	
J.K.Týla	RVO10	634	ne	Betonový stožár 8m	ne	SHC	80		ne	4x16	14.4481097 51.0010819	
J.K.Týla	RVO10	635	ne	Betonový stožár 8m	ne	SHC	80		ne	4x16	14.4477810 51.0015583	
J.K.Týla	RVO10	636	ne	Mřížový stožár 8m	ne	SHC	80		ne	4x16	14.4474260 51.0018827	
J.K.Týla	RVO10	637	ne	Betonový stožár 8m	ne	SHC	80		ne	4x16	14.4471278 51.0023989	
Studniční	RVO10	638	ne	Betonový stožár 8m	ne	SHC	80		ne	4x16	14.4482614 51.0021278	
Studniční	RVO10	639	ne	Betonový stožár 8m	ne	SHC	80		ne	4x16	14.4468707 51.0018867	
Studniční	RVO10	640	ne	Betonový stožár 8m	ne	SHC	80		ne	4x16	14.4461580 51.0017963	
Palackého	RVO10	641	ne	Betonový stožár 8m	ne	SHC	2x36	Modus	ne	4x16	14.4460171 51.0021823	
Palackého	RVO10	642	ne	Betonový stožár 8m	ne	SHC	2x36	Modus	ne	4x16	14.4464250 51.0014067	
Palackého	RVO10	643	ne	Betonový stožár 8m	ne	SHC	80		ne	4x16	14.4466671 51.0011126	
Palackého	RVO10	644	ne	Betonový stožár 8m	ne	SHC	80		ne	4x16	14.4468442 51.0009053	
Raisova	RVO10	645	ne	Betonový stožár 8m	ne	SHC	80		ne	4x16	14.4469350 51.0012965	
Raisova	RVO10	646	ne	Betonový stožár 8m	ne	SHC	80		ne	4x16	14.4472529 51.0014079	
B.Němcové	RVO10	647	ne	Betonový stožár 8m	ne	SHC	80		ne	4x16	14.4479973 51.0007583	

B. Němcové	RVO10	648	ne	Mřížový stožár 8m	ne	SHC	80		ne	4x16	14.4471915	51.0003922
B. Němcové	RVO10	649	ne	Betonový stožár 8m	ne	SHC	80		ne	4x16	14.4464146	51.0001248
B. Němcové	RVO10	650	ne	Mřížový stožár 8m	ne	SHC	2x36	Modus	ne	4x16	14.4459344	51.0000206
Střibrohorská	RVO10	651	ne	Betonový stožár 8m	ne	SHC	80		ne	4x16	14.4458363	51.0002948
Střibrohorská	RVO10	652	ne	Betonový stožár 8m	ne	SHC	2x36	Modus	ne	4x16	14.4456931	51.0005869
Střibrohorská	RVO10	653	ne	Betonový stožár 8m	ne	SHC	80		ne	4x16	14.4455360	51.0008835
Střibrohorská	RVO10	654	ne	Betonový stožár 8m	ne	SHC	2x36	Modus	ne	4x16	14.4453565	51.0011129
Střibrohorská	RVO10	655	ne	Mřížový stožár 8m	ne	SHC	2x36	Modus	ne	4x16	14.4452156	51.0013058
Střibrohorská	RVO10	656	ne	Ocelový stožár 8m	ne	SHC	80		ne	4x16	14.4448781	51.0017108
Luční	RVO10	657	ne	Betonový stožár 8m	ne	SHC	2x36	Modus	ne	4x16	14.4440738	51.0021071
Luční	RVO10	658	ne	Betonový stožár 8m	ne	SHC	80		ne	4x16	14.4442833	51.0018060
Luční	RVO10	659	ne	Betonový stožár 8m	ne	SHC	80		ne	4x16	14.4445258	51.0012686
Luční	RVO10	660	ne	Mřížový stožár 8m	ne	SHC	80		ne	4x16	14.4446965	51.0010346
Knižecí	RVO10	661	ne	Betonový stožár 8m	ne	SHC	80		ne	4x16	14.4435690	51.0018842
Knižecí	RVO10	662	ne	Betonový stožár 8m	ne	SHC	80		ne	4x16	14.4430688	51.0016136
Dvořákova	RVO10	663	ne	Betonový stožár 8m	ne	SHC	80		ne	4x16	14.4512611	51.0000563
Dvořákova	RVO10	664	ne	Betonový stožár 8m	ne	SHC	2x36	Modus	ne	4x16	14.4517133	51.0000600
Dvořákova	RVO10	665	ne	Betonový stožár 8m	ne	SHC	2x36	Modus	ne	4x16	14.4523022	51.0000548
Svojsíkova	RVO10	666	ne	Střešní	ne	SHC	80		ne	4x16	14.4517085	50.9972500
Svojsíkova	RVO10	667	ne	Betonový stožár 8m	ne	SHC	80		ne	4x16	14.4518496	50.9979104
Svojsíkova	RVO10	668	ne	Betonový stožár 8m	ne	SHC	80		ne	4x16	14.4519728	50.9981550
Svojsíkova	RVO10	669	ne	Betonový stožár 8m	ne	SHC	80		ne	4x16	14.4521969	50.9985856
Svojsíkova	RVO10	670	ne	Betonový stožár 8m	ne	SHC	2x36	Modus	ne	4x16	14.4524752	50.9991419
Svojsíkova	RVO10	671	ne	Betonový stožár 8m	ne	SHC	80		ne	4x16	14.4525942	50.9994728
Svojsíkova	RVO10	672	ne	Betonový stožár 8m	ne	SHC	2x36	Modus	ne	4x16	14.4527375	50.9997503
Svojsíkova	RVO10	673	ne	Betonový stožár 8m	ne	SHC	80		ne	4x16	14.4528633	51.0000177
Svojsíkova	RVO10	674	ne	Betonový stožár 8m	ne	SHC	2x36	Modus	ne	4x16	14.4529683	51.0003146
Svojsíkova	RVO10	675	ne	Betonový stožár 8m	ne	SHC	80		ne	4x16	14.4530765	51.0005788
Svojsíkova	RVO10	676	ne	Betonový stožár 8m	ne	SHC	2x36	Modus	ne	4x16	14.4522313	51.0007683
Svojsíkova	RVO10	677	ne	Betonový stožár 8m	ne	SHC	80		ne	4x16	14.4518808	51.0003219
Křečanská	RVO10	678	ne	Betonový stožár 8m	2m	SHC	2x36	Modus	ne	4x16	14.4534194	51.0008817
Křečanská	RVO10	679	ne	Betonový stožár 8m	2m	SHC	2x36	Modus	ne	4x16	14.4534729	51.0005802
Křečanská	RVO10	680	ne	Betonový stožár 8m	2m	SHC	2x36	Modus	ne	4x16	14.4536240	51.0003190
Křečanská	RVO10	681	ne	Mřížový stožár 8m	2m	SHC	2x36	Modus	ne	4x16	14.4536012	51.0000288
Křečanská	RVO10	682	ne	Betonový stožár 8m	2m	SHC	2x36	Modus	ne	4x16	14.4535933	50.9997729
Křečanská	RVO10	683	ne	Betonový stožár 8m	2m	SHC	2x36	Modus	ne	4x16	14.4536163	50.9995075
Křečanská	RVO10	684	ne	Betonový stožár 8m	2m	SHC	2x36	Modus	ne	4x16	14.4538228	50.9992081
Křečanská	RVO10	685	ne	Betonový stožár 8m	2m	SHC	2x36	Modus	ne	4x16	14.4540627	50.9989415
Křečanská	RVO10	686	ne	Betonový stožár 8m	2m	SHC	2x36	Modus	ne	4x16	14.4542508	50.9986717
Křečanská	RVO10	687	ne	Betonový stožár 8m	2m	SHC	2x36	Modus	ne	4x16	14.4545117	50.9983863
Křečanská	RVO10	688	ne	Betonový stožár 8m	ne	SHC	2x36	Modus	ne	4x16	14.4547233	50.9981083

Křečanská	RVO10	689	ne	Betonový stožár 8m	ne	SHC	2x36	Modus	ne	4x16	14.4549956	50.9978808
Křečanská	RVO10	690	ne	Betonový stožár 8m	ne	SHC	2x36	Modus	ne	4x16	14.4551992	50.9976908
Křečanská	RVO10	691	ne	Betonový stožár 8m	ne	SHC	80		ne	4x16	14.4554288	50.9974250
K.H.Máchy	RVO10	692	ne	Betonový stožár 8m	ne	SHC	80		ne	4x16	14.4558933	50.9971615
K.H.Máchy	RVO10	693	ne	Betonový stožár 8m	ne	SHC	80		ne	4x16	14.4562998	50.9972956
K.H.Máchy	RVO10	694	ne	Betonový stožár 8m	ne	SHC	2x36	Modus	ne	4x16	14.457421	50.9974640
K.H.Máchy	RVO10	695	ne	Betonový stožár 8m	ne	SHC	2x36	Modus	ne	4x16	14.4574550	50.9977363
K.H.Máchy	RVO10	696	ne	Betonový stožár 8m	ne	SHC	2x36	Modus	ne	4x16	14.4582654	50.9980310
Jiřího z Poděbrad	RVO10	697	ne	Betonový stožár 8m	ne	SHC	2x36	Modus	ne	4x16	14.4584856	50.9978042
K.H.Máchy	RVO10	698	ne	Mřížový stožár 8m	ne	SHC	2x80		ne	4x16	14.4591324	50.9982667
Karlova	RVO10	699	ne	Betonový stožár 8m	ne	SHC	80		ne	4x16	14.4585598	50.9987967
Karlova	RVO10	700	ne	Betonový stožár 8m	ne	SHC	80		ne	4x16	14.4578642	50.9995065
Karlova	RVO10	701	ne	Betonový stožár 8m	ne	SHC	80	Sadovka	ne	4x16	14.4576838	50.9997031
	RVO10	702	ne	Ocelový stožár 5m	ne	SHC	80		ne	4x16	14.4572631	50.9997098
	RVO10	703	ne	Betonový stožár 8m	ne	SHC	2x36	Modus	ne	4x16	14.4568206	50.9994729
	RVO10	704	ne	Betonový stožár 8m	ne	SHC	80		ne	4x16	14.4567063	50.9985307
	RVO10	705	ne	Betonový stožár 8m	ne	SHC	2x36	Modus	ne	4x16	14.4553456	50.9979819
Fugnerova	RVO10	706	ne	Betonový stožár 8m	ne	SHC	80		ne	4x16	14.4559263	50.9976313
Fugnerova	RVO10	707	ne	Betonový stožár 8m	ne	SHC	80		ne	4x16	14.4563077	50.9977900
Fugnerova	RVO10	708	ne	Betonový stožár 8m	ne	SHC	80		ne	4x16	14.4571739	50.9980986
Fugnerova	RVO10	709	ne	Betonový stožár 8m	ne	SHC	80		ne	4x16	14.4569508	50.9982915
Fugnerova	RVO10	710	ne	Betonový stožár 8m	ne	SHC	2x36	Modus	ne	4x16	14.4578460	50.9984294
Fugnerova	RVO10	711	ne	Betonový stožár 8m	ne	SHC	80		ne	4x16	14.4580115	50.9990398
Karlova	RVO10	712	ne	Betonový stožár 8m	ne	SHC	2x36	Modus	ne	4x16	14.4571513	51.0002408
Karlova	RVO10	713	ne	Betonový stožár 8m	ne	SHC	80		ne	4x16	14.4567256	51.0005865
Sokolská	RVO10	714	ne	Ocelový stožár 5m	0,5m	LED	20		ne	4x16	14.4588469	51.0002935
Sokolská	RVO10	715	ne	Ocelový stožár 5m	0,5m	LED	20		ne	4x16	14.4596394	50.9996319
Sokolská	RVO10	716	ne	Ocelový stožár 5m	0,5m	LED	20		ne	4x16	14.4592813	50.9999756
Sokolská	RVO10	717	ne	Ocelový stožár 5m	ne	SHC	80	Sadovka	ne	4x16	14.4581154	50.9998865
Hradební	RVO10	718	ne	Betonový stožár 8m	ne	SHC	2x36	Modus	ne	4x16	14.4555458	51.0028642
Průchod	RVO10	719	ne	Betonový stožár 8m	ne	SHC	80		ne	4x16	14.4552779	51.0032779
Průchod	RVO10	720	ne	Betonový stožár 8m	ne	SHC	80		ne	4x16	14.4550871	51.0028196
Karlova	RVO10	721	ne	Betonový stožár 8m	ne	SHC	2x36	Modus	ne	4x16	14.4546910	51.0026467
Karlova	RVO10	722	ne	Betonový stožár 8m	ne	SHC	2x36	Modus	ne	4x16	14.4544117	51.0028073
Robotnická	RVO10	723	ne	Betonový stožár 8m	ne	SHC	2x36	Modus	ne	4x16	14.4545400	51.0030757
Karlova	RVO10	724	ne	Mřížový stožár 8m	ne	SHC	80		ne	4x16	14.4550236	51.0024367
Hradební	RVO10	725	ne	Betonový stožár 8m	ne	SHC	2x36	Modus	ne	4x16	14.4547560	51.0021369
Hradební	RVO10	726	ne	Mřížový stožár 8m	ne	SHC	80		ne	4x16	14.4544203	51.0019269
Karlova	RVO10	727	ne	Mřížový stožár 8m	ne	SHC	80		ne	4x16	14.4554778	51.0017028
Karlova	RVO10	728	ne	Mřížový stožár 8m	ne	SHC	80		ne	4x16	14.4561631	51.0010615

Obec, ulice	RVO	Číslo světelného bodu	Patice	Stožár VO	Výložník	Svítlidlo	W	Konzole	Regulace	Kablová síť	GPS souřadnice	Poznámka, ostatní
Císařský, Dr. E. Beneše	RVOC	729	ne	Betonový stožár 8m	ne	SHC	2x36	Modus	ne	4x16	14.4406228 51.0023714	
Císařský, Dr. E. Beneše	RVOC	730	ne	Betonový stožár 8m	ne	SHC	2x36	Modus	ne	4x16	14.4395510 51.0024043	
Císařský, Dr. E. Beneše	RVOC	731	ne	Betonový stožár 8m	ne	SHC	2x36	Modus	ne	4x16	14.4384864 51.0024374	
Císařský, Dr. E. Beneše	RVOC	732	ne	Betonový stožár 8m	ne	SHC	2x36	Modus	ne	4x16	14.4377494 51.0024858	
Císařský, Dr. E. Beneše	RVOC	733	ne	Betonový stožár 8m	ne	SHC	2x36	Modus	ne	4x16	14.4371852 51.0024563	
Císařský, Dr. E. Beneše	RVOC	734	ne	Betonový stožár 8m	ne	SHC	2x36	Modus	ne	4x16	14.4366939 51.0025147	
Císařský, Dr. E. Beneše	RVOC	735	ne	Betonový stožár 8m	ne	SHC	2x36	Modus	ne	4x16	14.4356422 51.0024954	
Císařský, Dr. E. Beneše	RVOC	736	ne	Betonový stožár 8m	ne	SHC	2x36	Modus	ne	4x16	14.4345879 51.0025610	
Císařský, Dr. E. Beneše	RVOC	737	ne	Betonový stožár 8m	ne	SHC	2x36	Modus	ne	4x16	14.4340810 51.0025595	
Císařský, Dr. E. Beneše	RVOC	738	ne	Betonový stožár 8m	2m	SHC	2x36	Modus	ne	4x16	14.4334910 51.0025671	
Císařský, Dr. E. Beneše	RVOC	739	ne	Betonový stožár 8m	2m	SHC	2x36	Modus	ne	4x16	14.4325603 51.0025786	
Císařský, Dr. E. Beneše	RVOC	740	ne	Betonový stožár 8m	2m	SHC	2x36	Modus	ne	4x16	14.4320653 51.0027075	
Císařský, Dr. E. Beneše	RVOC	741	ne	Betonový stožár 8m	2m	SHC	2x36	Modus	ne	4x16	14.4312086 51.0029267	
Císařský, Dr. E. Beneše	RVOC	742	ne	Betonový stožár 8m	2m	SHC	2x36	Modus	ne	4x16	14.4302943 51.0033113	
Císařský, Dr. E. Beneše	RVOC	743	ne	Betonový stožár 8m	2m	SHC	2x36	Modus	ne	4x16	14.4298443 51.0034420	
Císařský	RVOC	744	ne	Betonový stožár 8m	ne	SHC	2x36	Modus	ne	4x16	14.4378183 51.0021792	
Císařský	RVOC	745	ne	Betonový stožár 8m	ne	SHC	80		ne	4x16	14.4379661 51.0018128	
Císařský	RVOC	746	ne	Betonový stožár 8m	ne	SHC	80		ne	4x16	14.4381252 51.0015031	
Císařský	RVOC	747	ne	Betonový stožár 8m	ne	SHC	80		ne	4x16	14.4375852 51.0028402	
Císařský	RVOC	748	ne	Betonový stožár 8m	ne	SHC	80		ne	4x16	14.4374652 51.0032388	
Císařský	RVOC	749	ne	Betonový stožár 8m	ne	SHC	80		ne	4x16	14.4373570 51.0035880	
Císařský	RVOC	750	ne	Betonový stožár 8m	ne	SHC	80		ne	4x16	14.4372319 51.0038933	
Císařský	RVOC	751	ne	Betonový stožár 8m	ne	SHC	80		ne	4x16	14.4364719 51.0038053	
Císařský	RVOC	752	ne	Betonový stožár 8m	ne	SHC	80		ne	4x16	14.4364189 51.0041211	
Císařský	RVOC	753	ne	Střešník	ne	SHC	80		ne	4x16	14.4365748 51.0034204	
Císařský	RVOC	754	ne	Střešník	ne	SHC	80		ne	4x16	14.4368012 51.0029662	
Císařský	RVOC	755	ne	Betonový stožár 8m	ne	SHC	2x36	Modus	ne	4x16	14.4340086 51.0016458	
Císařský	RVOC	756	ne	Betonový stožár 8m	ne	SHC	2x36	Modus	ne	4x16	14.4337317 51.0024667	
Císařský	RVOC	757	ne	Betonový stožár 8m	ne	SHC	2x36	Modus	ne	4x16	14.4336557 51.0030093	
Císařský	RVOC	758	ne	Betonový stožár 8m	ne	SHC	2x36	Modus	ne	4x16	14.4334487 51.0033573	
Císařský	RVOC	759	ne	Betonový stožár 8m	ne	SHC	2x36	Modus	ne	4x16	14.4342531 51.0038106	
Císařský	RVOC	760	ne	Betonový stožár 8m	ne	SHC	2x36	Modus	ne	4x16	14.4344783 51.0035981	
Císařský	RVOC	761	ne	Betonový stožár 8m	ne	SHC	2x36	Modus	ne	4x16	14.4347106 51.0033192	
Císařský	RVOC	762	ne	Betonový stožár 8m	ne	SHC	2x36	Modus	ne	4x16	14.4353431 51.0035178	
Císařský	RVOC	763	ne	Betonový stožár 8m	ne	SHC	2x36	Modus	ne	4x16	14.4357967 51.0036026	
Císařský	RVOC	764	ne	Betonový stožár 8m	ne	SHC	80		ne	4x16	14.4393888 51.0041660	
Císařský	RVOC	765	ne	Střešník	ne	SHC	80		ne	4x16	14.4429583 51.0044924	
Císařský	RVOC	766	ne	Betonový stožár 8m	ne	SHC	80		ne	4x16	14.4421588 51.0046240	
Císařský	RVOC	767	ne	Betonový stožár 8m	ne	SHC	80		ne	4x16	14.4413295 51.0045840	
Císařský	RVOC	768	ne	Betonový stožár 8m	ne	SHC	80		ne	4x16	14.4408971 51.0046233	
Císařský	RVOC	769	ne	Betonový stožár 8m	ne	SHC	80		ne	4x16	14.4404583 51.0047317	

Císařský	RVOC	770	ne	Betonový stožár 8m	ne	SHC	80		ne	4x16	14.4400163	51.0047796
Císařský	RVOC	771	ne	Betonový stožár 8m	ne	SHC	80		ne	4x16	14.4395988	51.0047592
Císařský	RVOC	772	ne	Střešní	ne	SHC	80		ne	4x16	14.4387517	51.0047172
Císařský	RVOC	773	ne	Betonový stožár 8m	ne	SHC	80		ne	4x16	14.4388123	51.0051113
Císařský	RVOC	774	ne	Betonový stožár 8m	ne	SHC	80		ne	4x16	14.4398012	51.0051529
Císařský	RVOC	775	ne	Betonový stožár 8m	ne	SHC	80		ne	4x16	14.4403173	51.0051965
Císařský	RVOC	776	ne	Betonový stožár 8m	ne	SHC	80		ne	4x16	14.4408288	51.0051493
Císařský	RVOC	777	ne	Betonový stožár 8m	ne	SHC	80		ne	4x16	14.4415894	51.0050600
Císařský	RVOC	778	ne	Betonový stožár 8m	ne	SHC	80		ne	4x16	14.4428953	51.0048380
Císařský	RVOC	779	ne	Betonový stožár 8m	ne	SHC	80		ne	4x16	14.4441786	51.0044092
Císařský	RVOC	780	ne	Střešní	ne	SHC	80		ne	4x16	14.4438979	51.0045831
Císařský	RVOC	781	ne	Betonový stožár 8m	ne	SHC	80		ne	4x16	14.4381608	51.0047803
Císařský	RVOC	782	ne	Betonový stožár 8m	ne	SHC	80		ne	4x16	14.4374362	51.0047360
Císařský	RVOC	783	ne	Betonový stožár 8m	ne	SHC	80		ne	4x16	14.4374152	51.0051323
Císařský	RVOC	784	ne	Betonový stožár 8m	ne	SHC	80		ne	4x16	14.4374939	51.0055225
Císařský	RVOC	785	ne	Betonový stožár 8m	ne	SHC	80		ne	4x16	14.4372304	51.0057700
Císařský	RVOC	786	ne	Betonový stožár 8m	ne	SHC	80		ne	4x16	14.4368794	51.0060669
Císařský	RVOC	787	ne	Betonový stožár 8m	ne	SHC	80		ne	4x16	14.4365663	51.0063400
Císařský	RVOC	788	ne	Betonový stožár 8m	ne	SHC	80		ne	4x16	14.4362698	51.0065714
Císařský	RVOC	789	ne	Betonový stožár 8m	ne	SHC	80		ne	4x16	14.4377856	51.0051235
Císařský	RVOC	790	ne	Betonový stožár 8m	0,5m	SHC	2x36	Modus	ne	4x16	14.4367511	51.0047208
Císařský	RVOC	791	ne	Betonový stožár 8m	0,5m	SHC	2x36	Modus	ne	4x16	14.4361638	51.0046077
Císařský	RVOC	792	ne	Betonový stožár 8m	ne	SHC	2x36	Modus	ne	4x16	14.4358825	51.0051569
Císařský	RVOC	793	ne	Betonový stožár 8m	ne	SHC	2x36	Modus	ne	4x16	14.4353800	51.0056225
Císařský	RVOC	794	ne	Betonový stožár 8m	ne	SHC	2x36	Modus	ne	4x16	14.4351595	51.0058643
Císařský	RVOC	795	ne	Betonový stožár 8m	0,5m	SHC	2x36	Modus	ne	4x16	14.4353228	51.0062469
Císařský	RVOC	796	ne	Betonový stožár 8m	0,5m	SHC	2x36	Modus	ne	4x16	14.4352417	51.0045313
Císařský	RVOC	797	ne	Betonový stožár 8m	ne	SHC	2x36	Modus	ne	4x16	14.4347179	51.0044852
Císařský	RVOC	798	ne	Betonový stožár 8m	0,5m	SHC	2x36	Modus	ne	4x16	14.4337638	51.0043183
Císařský	RVOC	799	ne	Betonový stožár 8m	0,5m	SHC	2x36	Modus	ne	4x16	14.4332497	51.0041750
Císařský	RVOC	800	ne	Betonový stožár 8m	ne	SHC	2x36	Modus	ne	4x16	14.4329667	51.0039094
Císařský	RVOC	801	ne	Betonový stožár 8m	ne	SHC	2x36	Modus	ne	4x16	14.4327241	51.0035693
Císařský	RVOC	802	ne	Betonový stožár 8m	ne	SHC	2x36	Modus	ne	4x16	14.4320328	51.0036167
Císařský	RVOC	803	ne	Betonový stožár 8m	ne	SHC	2x36	Modus	ne	4x16	14.4308417	51.0035323
Císařský	RVOC	804	ne	Betonový stožár 8m	2m	SHC	2x36	Modus	ne	4x16	14.4296826	51.0029450
Císařský	RVOC	805	ne	Dřevěný stožár 8m	ne	SHC	2x36	Modus	ne	4x16	14.4354800	51.0067175
Císařský	RVOC	806	ne	Betonový stožár 8m	2m	SHC	2x36	Modus	ne	4x16	14.4287503	51.0027567
Císařský	RVOC	807	ne	Betonový stožár 8m	2m	SHC	2x36	Modus	ne	4x16	14.4277058	51.0026547
Císařský	RVOC	808	ne	Betonový stožár 8m	2m	SHC	2x36	Modus	ne	4x16	14.4268097	51.0022706
Císařský	RVOC	809	ne	Betonový stožár 8m	2m	SHC	2x36	Modus	ne	4x16	14.4259981	51.0019612
Císařský	RVOC	810	ne	Betonový stožár 8m	ne	SHC	2x36	Modus	ne	4x16	14.4256942	51.0017731
Císařský	RVOC	811	ne	Betonový stožár 8m	0,5m	SHC	2x36	Modus	ne	4x16	14.4253490	51.0016276
Císařský	RVOC	812	ne	Betonový stožár 8m	0,5m	SHC	2x36	Modus	ne	4x16	14.4246533	51.0010900
Císařský	RVOC	813	ne	Betonový stožár 8m	0,5m	SHC	2x36	Modus	ne	4x16	14.4240836	51.0005408

Císařský	RVOC	814	ne	Betonový stožár 8m	0,5m	SHC	2x36	Modus	ne	4x16	14.4234795 51.0001312
Císařský	RVOC	815	ne	Betonový stožár 8m	ne	SHC	2x36	Modus	ne	4x16	14.4234653 50.9999650
Císařský	RVOC	816	ne	Betonový stožár 8m	ne	SHC	2x36	Modus	ne	4x16	14.4227794 51.0002421
Císařský	RVOC	817	ne	Betonový stožár 8m	0,5m	SHC	2x36	Modus	ne	4x16	14.4227613 50.9997092
Císařský	RVOC	818	ne	Betonový stožár 8m	1m	SHC	2x36	Modus	ne	4x16	14.4218852 50.9992063
Císařský	RVOC	819	ne	Betonový stožár 8m	ne	SHC	2x36	Modus	ne	4x16	14.4215477 50.9995510
Císařský	RVOC	820	ne	Betonový stožár 8m	2m	SHC	2x36	Modus	ne	4x16	14.4205692 50.9997335
Císařský	RVOC	821	ne	Betonový stožár 8m	0,5m	SHC	2x36	Modus	ne	4x16	14.4207852 50.9986838
Císařský	RVOC	822	ne	Betonový stožár 8m	2m	SHC	2x36	Modus	ne	4x16	14.4204269 50.9985319
Císařský	RVOC	823	ne	Betonový stožár 8m	2m	SHC	2x36	Modus	ne	4x16	14.4195750 50.9981475
Císařský	RVOC	824	ne	Betonový stožár 8m	2m	SHC	2x36	Modus	ne	4x16	14.4191150 50.9969697
Císařský	RVOC	825	ne	Betonový stožár 8m	0,5m	SHC	2x36	Modus	ne	4x16	14.4191538 50.9963621
Císařský	RVOC	826	ne	Betonový stožár 8m	1m	SHC	2x36	Modus	ne	4x16	14.4194738 50.9958121
Císařský	RVOC	827	ne	Betonový stožár 8m	0,5m	SHC	2x36	Modus	ne	4x16	14.4194745 50.9955100
Císařský	RVOC	828	ne	Betonový stožár 8m	2m	SHC	2x36	Modus	ne	4x16	14.4197821 50.9948193
Císařský	RVOC	829	ne	Betonový stožár 8m	2m	SHC	2x36	Modus	ne	4x16	14.4196458 50.9940322
Císařský	RVOC	830	ne	Betonový stožár 8m	2m	SHC	2x36	Modus	ne	4x16	14.4196088 50.9934783
Císařský	RVOC	831	ne	Betonový stožár 8m	2m	SHC	2x36	Modus	ne	4x16	14.4191638 50.9929362
Císařský	RVOC	832	ne	Betonový stožár 8m	2m	SHC	2x36	Modus	ne	4x16	14.4188594 50.9927127
Císařský	RVOC	833	ne	Betonový stožár 8m	2m	SHC	2x36	Modus	ne	4x16	14.4179142 50.9920779
Císařský	RVOC	834	ne	Betonový stožár 8m	2m	SHC	2x36	Modus	ne	4x16	14.4170452 50.9916769
Císařský	RVOC	835	ne	Betonový stožár 8m	2m	SHC	2x36	Modus	ne	4x16	14.4168230 50.9913763
Císařský	RVOC	836	ne	Betonový stožár 8m	ne	SHC	2x36	Modus	ne	4x16	14.4165581 50.9908183
Císařský	RVOC	837	ne	Betonový stožár 8m	ne	SHC	2x36	Modus	ne	4x16	14.4165581 50.9908183

Obec, ulice	RVO	Číslo světelného bodu	Patice	Stožár VO	Výložník	Svítidlo	W	Konzole	Regulace	Kabelová síť	GPS souřadnice	Poznámka, ostatní
Nové Hraběcí	RVONH	838	ne	Betonový stožár 8m	ne	SHC	70		ne	4x16	14.4441314 51.0099075	
Nové Hraběcí	RVONH	839	ne	Betonový stožár 8m	ne	SHC	70		ne	4x16	14.4435914 51.0104231	
Nové Hraběcí	RVONH	840	ne	Betonový stožár 8m	ne	SHC	2x36	Modus	ne	4x16	14.4444779 51.0107135	
Nové Hraběcí	RVONH	841	ne	Betonový stožár 8m	ne	SHC	2x36	Modus	ne	4x16	14.4449544 51.0109142	
Nové Hraběcí	RVONH	842	ne	Betonový stožár 8m	ne	SHC	70		ne	4x16	14.4445760 51.0126007	
Nové Hraběcí	RVONH	843	ne	Betonový stožár 8m	ne	SHC	70		ne	4x16	14.4452286 51.0136602	
Nové Hraběcí	RVONH	844	ne	Betonový stožár 8m	ne	SHC	70		ne	4x16	14.4444133 51.0143086	
Nové Hraběcí	RVONH	845	ne	Betonový stožár 8m	ne	SHC	70		ne	4x16	14.4436031 51.0148713	
Nové Hraběcí	RVONH	846	ne	Betonový stožár 8m	ne	SHC	70		ne	4x16	14.4428925 51.0153667	
Nové Hraběcí	RVONH	847	ne	Betonový stožár 8m	ne	SHC	70		ne	4x16	14.4420292 51.0157450	
Nové Hraběcí	RVONH	848	ne	Betonový stožár 8m	ne	SHC	2x36	Modus	ne	4x16	14.4414753 51.0159158	
Nové Hraběcí	RVONH	849	ne	Betonový stožár 8m	ne	SHC	70		ne	4x16	14.4406044 51.0162019	
Nové Hraběcí	RVONH	850	ne	Betonový stožár 8m	ne	SHC	70		ne	4x16	14.4394483 51.0165783	
Nové Hraběcí	RVONH	851	ne	Betonový stožár 8m	ne	SHC	70		ne	4x16	14.4388508 51.0167531	
Nové Hraběcí	RVONH	852	ne	Betonový stožár 8m	ne	SHC	70		ne	4x16	14.4377142 51.0170533	
Nové Hraběcí	RVONH	853	ne	Betonový stožár 8m	ne	SHC	70		ne	4x16	14.4360042 51.0169900	
Nové Hraběcí	RVONH	854	ne	Betonový stožár 8m	ne	SHC	70		ne	4x16	14.4342381 51.0172536	
Nové Hraběcí	RVONH	855	ne	Betonový stožár 8m	ne	SHC	70		ne	4x16	14.4394224 51.0163055	
Nové Hraběcí	RVONH	856	ne	Betonový stožár 8m	ne	SHC	70		ne	4x16	14.4390621 51.0153760	
Nové Hraběcí	RVONH	857	ne	Betonový stožár 8m	ne	SHC	70		ne	4x16	14.4384908 51.0147564	
Nové Hraběcí	RVONH	858	ne	Betonový stožár 8m	ne	SHC	70		ne	4x16	14.4378908 51.0137110	
Nové Hraběcí	RVONH	859	ne	Betonový stožár 8m	ne	SHC	70		ne	4x16	14.4364853 51.0140417	
Nové Hraběcí	RVONH	860	ne	Betonový stožár 8m	ne	SHC	70		ne	4x16	14.4358547 51.0141169	
Nové Hraběcí	RVONH	861	ne	Betonový stožár 8m	ne	SHC	70		ne	4x16	14.4343925 51.0144800	
Nové Hraběcí	RVONH	862	ne	Betonový stožár 8m	ne	SHC	70		ne	4x16	14.4329500 51.0148442	
Nové Hraběcí	RVONH	863	ne	Betonový stožár 8m	ne	SHC	70		ne	4x16	14.4319400 51.0150254	
Nové Hraběcí	RVONH	864	ne	Betonový stožár 8m	ne	SHC	70		ne	4x16	14.4310431 51.0152348	
Nové Hraběcí	RVONH	865	ne	Dřevěný stožár 8m	ne	SHC	70		ne	4x16	14.4297961 51.0155714	
Nové Hraběcí	RVONH	866	ne	Betonový stožár 8m	ne	SHC	70		ne	4x16	14.4286339 51.0161761	
Nové Hraběcí	RVONH	867	ne	Betonový stožár 8m	ne	SHC	70		ne	4x16	14.4266055 51.0164988	
Nové Hraběcí	RVONH	868	ne	Betonový stožár 8m	ne	SHC	2x36	Modus	ne	4x16	14.4252761 51.0162683	
Nové Hraběcí	RVONH	869	ne	Betonový stožár 8m	ne	SHC	2x36	Modus	ne	4x16	14.4252202 51.0167357	
Nové Hraběcí	RVONH	870	ne	Betonový stožár 8m	ne	SHC	2x36	Modus	ne	4x16	14.4246892 51.0168323	
Nové Hraběcí	RVONH	871	ne	Betonový stožár 8m	ne	SHC	70		ne	4x16	14.4273356 51.0173200	
Nové Hraběcí	RVONH	872	ne	Betonový stožár 8m	ne	SHC	70		ne	4x16	14.4358721 51.0159500	
Nové Hraběcí	RVONH	873	ne	Betonový stožár 8m	ne	SHC	70		ne	4x16	14.4325750 51.0171715	
Nové Hraběcí	RVONH	874	ne	Betonový stožár 8m	ne	SHC	70		ne	4x16	14.4429806 51.0106806	

Obec, ulice	RVO	Číslo svítelného bodu	Patice	Stožár VO	Výložník	Svítlidlo	W	Konzole	Regulace	Kabelová síť	GPS souřadnice	Poznámka, ostatní
Kunratice	RVOK	875	ne	Mřížový stožár 8m	ne	SHC	80		ne	4x16	14.4434090 50.9825452	
Kunratice	RVOK	876	ne	Betonový stožár 8m	ne	SHC	80		ne	4x16	14.4431270 50.9814037	
Kunratice	RVOK	877	ne	Ocelový stožár 5m	ne	SHC	80	Sadovka	ne	4x16	14.4422350 50.9818933	
Kunratice	RVOK	878	ne	Ocelový stožár 5m	ne	SHC	80		ne	4x16	14.4412467 50.9820328	
Kunratice	RVOK	879	ne	Betonový stožár 8m	ne	SHC	80		ne	4x16	14.4430033 50.9809575	
Kunratice	RVOK	880	ne	Betonový stožár 8m	ne	SHC	80		ne	4x16	14.4430400 50.9805886	
Kunratice	RVOK	881	ne	Betonový stožár 8m	ne	SHC	80		ne	4x16	14.4427489 50.9802456	
Kunratice	RVOK	882	ne	Betonový stožár 8m	ne	SHC	80		ne	4x16	14.4420369 50.9793607	
Kunratice	RVOK	883	ne	Betonový stožár 8m	ne	SHC	80		ne	4x16	14.4416128 50.9787736	
Kunratice	RVOK	884	ne	Betonový stožár 8m	ne	SHC	80		ne	4x16	14.4411314 50.9781103	
Kunratice	RVOK	885	ne	Betonový stožár 8m	ne	SHC	80		ne	4x16	14.4408986 50.9765726	
Kunratice	RVOK	886	ne	Betonový stožár 8m	ne	SHC	80		ne	4x16	14.4408767 50.9762442	
Kunratice	RVOK	887	ne	Betonový stožár 8m	ne	SHC	80		ne	4x16	14.4399822 50.9761170	
Kunratice	RVOK	888	ne	Betonový stožár 8m	ne	SHC	80		ne	4x16	14.4422815 50.9760215	
Kunratice	RVOK	889	ne	Betonový stožár 8m	ne	SHC	80		ne	4x16	14.4431263 50.9758723	
Kunratice	RVOK	890	ne	Betonový stožár 8m	ne	SHC	80		ne	4x16	14.4413267 50.9761348	
Kunratice	RVOK	891	ne	Betonový stožár 8m	ne	SHC	80		ne	4x16	14.4414585 50.9759607	
Kunratice	RVOK	892	ne	Mřížový stožár 8m	ne	SHC	80		ne	4x16	14.4417610 50.9751923	

Obec, ulice	RVO	Číslo svietivého bodu	Patice	Stožár VO	Výložník	Svietidlo	W	Konzole	Regulace	Kablová sieť	GPS souřadnice	Poznámka
Rožany	RVOR	893	ne	Betonový stožár 8m	ne	SHC	80		ne	4x16	14,455 51,013	
Rožany	RVOR	894	ne	Betonový stožár 8m	ne	SHC	80		ne	4x16	14,459 51,014	
Rožany	RVOR	895	ne	Betonový stožár 8m	ne	SHC	80		ne	4x16	14,46 51,014	
Rožany	RVOR	896	ne	Betonový stožár 8m	ne	Rtuť. Výb.	250		ne	4x16	14,457 51,015	
Rožany	RVOR	897	ne	Betonový stožár 8m	ne	SHC	80		ne	4x16	14,457 51,016	
Rožany	RVOR	898	ne	Betonový stožár 8m	ne	SHC	80		ne	4x16	14,456 51,018	
Rožany	RVOR	899	ne	Betonový stožár 8m	ne	SHC	2x36	Modus	ne	4x16	14,456 51,018	
Rožany	RVOR	900	ne	Betonový stožár 8m	ne	SHC	2x36	Modus	ne	4x16	14,456 51,019	
Rožany	RVOR	901	ne	Betonový stožár 8m	ne	SHC	80		ne	4x16	14,456 51,02	
Rožany	RVOR	902	ne	Betonový stožár 8m	ne	Rtuť. Výb.	250		ne	4x16	14,456 51,02	
Rožany	RVOR	903	ne	Betonový stožár 8m	ne	SHC	80		ne	4x16	14,455 51,021	
Rožany	RVOR	904	ne	Betonový stožár 8m	ne	Rtuť. Výb.	250		ne	4x16	14,455 51,021	
Rožany	RVOR	905	ne	Betonový stožár 8m	ne	Rtuť. Výb.	250		ne	4x16	14,455 51,02	
Rožany	RVOR	906	ne	Betonový stožár 8m	ne	SHC	80		ne	4x16	14,456 51,022	
Rožany	RVOR	907	ne	Betonový stožár 8m	ne	SHC	80		ne	4x16	14,456 51,023	
Rožany	RVOR	908	ne	Síťešník	ne	SHC	80		ne	4x16	14,456 51,023	
Rožany	RVOR	909	ne	Betonový stožár 8m	ne	SHC	80		ne	4x16	14,456 51,024	
Královka	RVOR	910	ne	Betonový stožár 8m	ne	SHC	36	Modus	ne	4x16	14,458 51,025	
Královka	RVOR	911	ne	Betonový stožár 8m	ne	SHC	80		ne	4x16	14,459 51,025	
Královka	RVOR	912	ne	Betonový stožár 8m	ne	SHC	36	Modus	ne	4x16	14,46 51,025	
Královka	RVOR	913	ne	Betonový stožár 8m	ne	SHC	36	Modus	ne	4x16	14,461 51,025	
Královka	RVOR	914	ne	Betonový stožár 8m	ne	SHC	36	Modus	ne	4x16	14,461 51,026	
Královka	RVOR	915	ne	Betonový stožár 8m	ne	SHC	36	Modus	ne	4x16	14,463 51,026	
Královka	RVOR	916	ne	Betonový stožár 8m	ne	SHC	36	Modus	ne	4x16	14,464 51,026	
Královka	RVOR	917	ne	Betonový stožár 8m	ne	SHC	36	Modus	ne	4x16	14,465 51,026	
Královka	RVOR	918	ne	Betonový stožár 8m	ne	SHC	80		ne	4x16	14,465 51,025	
Královka	RVOR	919	ne	Betonový stožár 8m	ne	SHC	80		ne	4x16	14,463 51,026	
Královka	RVOR	920	ne	Betonový stožár 8m	ne	SHC	80		ne	4x16	14,463 51,025	
Královka	RVOR	921	ne	Betonový stožár 8m	ne	SHC	80		ne	4x16	14,461 51,025	
Rožany	RVOR	922	ne	Betonový stožár 8m	0,5	SHC	36	Modus	ne	4x16	14,455 51,025	
Rožany	RVOR	923	ne	Betonový stožár 8m	0,5	SHC	2x36	Modus	ne	4x16	14,454 51,025	
Rožany	RVOR	924	ne	Betonový stožár 8m	ne	SHC	2x36	Modus	ne	4x16	14,453 51,025	
Rožany	RVOR	925	ne	Síťešník	ne	SHC	2x36	Modus	ne	4x16	14,453 51,025	
Rožany	RVOR	926	ne	Betonový stožár 8m	ne	SHC	2x36	Modus	ne	4x16	14,45 51,025	
Rožany	RVOR	927	ne	Betonový stožár 8m	ne	SHC	2x36	Modus	ne	4x16	14,45 51,025	
Rožany	RVOR	928	ne	Betonový stožár 8m	ne	SHC	2x36	Modus	ne	4x16	14,448 51,025	
Rožany	RVOR	929	ne	Betonový stožár 8m	ne	SHC	2x36	Modus	ne	4x16	14,447 51,024	
Rožany	RVOR	930	ne	Betonový stožár 8m	ne	SHC	2x36	Modus	ne	4x16	14,447 51,024	
Rožany	RVOR	931	ne	Betonový stožár 8m	ne	SHC	2x36	Modus	ne	4x16	14,446 51,024	
Rožany	RVOR	932	ne	Betonový stožár 8m	ne	SHC	2x36	Modus	ne	4x16	14,445 51,024	
Nová Ves	RVOR	933	ne	Betonový stožár 8m	ne	SHC	2x36	Modus	ne	4x16	14,444 51,024	

Nová Ves	RVOR	934	ne	Betonový stožár 8m	ne	SHC	2x36	Modus	ne	4x16	14,443	51,024
Nová Ves	RVOR	935	ne	Betonový stožár 8m	ne	SHC	2x36	Modus	ne	4x16	14,441	51,024
Nová Ves	RVOR	936	ne	Betonový stožár 8m	ne	SHC	2x36	Modus	ne	4x16	14,439	51,025
Rožany	RVOR	937	ne	Betonový stožár 8m	ne	SHC	2x36	Modus	ne	4x16	14,447	51,025
Rožany	RVOR	938	ne	Betonový stožár 8m	ne	SHC	2x36	Modus	ne	4x16	14,447	51,025
Rožany	RVOR	939	ne	Betonový stožár 8m	ne	SHC	2x36	Modus	ne	4x16	14,448	51,025
Rožany	RVOR	940	ne	Betonový stožár 8m	ne	SHC	2x36	Modus	ne	4x16	14,449	51,025
Rožany	RVOR	941	ne	Betonový stožár 8m	ne	SHC	2x36	Modus	ne	4x16	14,45	51,025
Rožany	RVOR	942	ne	Betonový stožár 8m	ne	SHC	2x36	Modus	ne	4x16	14,45	51,026
Rožany	RVOR	943	ne	Betonový stožár 8m	ne	SHC	2x36	Modus	ne	4x16	14,45	51,027
Rožany	RVOR	944	ne	Betonový stožár 8m	ne	SHC	80		ne	4x16	14,45	51,027
Rožany	RVOR	945	ne	Betonový stožár 8m	ne	Rtuť. Výb.	250		ne	4x16	14,452	51,026
Rožany	RVOR	946	ne	Betonový stožár 8m	ne	SHC	80		ne	4x16	14,451	51,026
Rožany	RVOR	947	ne	Betonový stožár 8m	ne	SHC	80		ne	4x16	14,451	51,027
Rožany	RVOR	948	ne	Betonový stožár 8m	ne	SHC	80		ne	4x16	14,45	51,027
Rožany	RVOR	949	ne	Betonový stožár 8m	ne	SHC	80		ne	4x16	14,451	51,028
Rožany	RVOR	950	ne	Betonový stožár 8m	ne	SHC	2x36	Modus	ne	4x16	14,45	51,028
Rožany	RVOR	951	ne	Dřevěný stožár 8m	ne	SHC	80		ne	4x16	14,45	51,029
Rožany	RVOR	952	ne	Betonový stožár 8m	ne	SHC	2x36	Modus	ne	4x16	14,451	51,029
Rožany	RVOR	953	ne	Betonový stožár 8m	ne	SHC	80		ne	4x16	14,451	51,029
Rožany	RVOR	954	ne	Betonový stožár 8m	ne	SHC	80		ne	4x16	14,45	51,029
Rožany	RVOR	955	ne	Betonový stožár 6m	ne	SHC	2x36	Modus	ne	4x16	14,45	51,03
Rožany	RVOR	956	ne	Betonový stožár 8m	ne	SHC	80		ne	4x16	14,451	51,03
Rožany	RVOR	957	ne	Střešník	ne	SHC	80		ne	4x16	14,451	51,03
Rožany	RVOR	958	ne	Betonový stožár 8m	ne	SHC	80		ne	4x16	14,452	51,031
Rožany	RVOR	959	ne	Betonový stožár 8m	ne	SHC	80		ne	4x16	14,451	51,031
Rožany	RVOR	960	ne	Ocelový stožár 5m	ne	SHC	2x36	Modus	ne	4x16	14,451	51,032
Rožany	RVOR	961	ne	Ocelový stožár 5m	ne	SHC	2x36	Modus	ne	4x16	14,451	51,032
Rožany	RVOR	962	ne	Ocelový stožár 5m	ne	SHC	2x36	Modus	ne	4x16	14,45	51,032
Rožany	RVOR	963	ne	Ocelový stožár 5m	ne	SHC	2x36	Modus	ne	4x16	14,45	51,033
Rožany	RVOR	964	ne	Ocelový stožár 5m	ne	SHC	2x36	Modus	ne	4x16	14,45	51,033
Rožany	RVOR	965	ne	Ocelový stožár 5m	ne	SHC	2x36	Modus	ne	4x16	14,449	51,033
Rožany	RVOR	966	ne	Ocelový stožár 5m	ne	SHC	2x36	Modus	ne	4x16	14,449	51,033
Rožany	RVOR	967	ne	Betonový stožár 8m	ne	SHC	2x36	Modus	ne	4x16	14,452	51,032
Rožany	RVOR	968	ne	Betonový stožár 8m	ne	SHC	2x36	Modus	ne	4x16	14,452	51,032
Rožany	RVOR	969	ne	Betonový stožár 8m	ne	SHC	2x36	Modus	ne	4x16	14,453	51,032

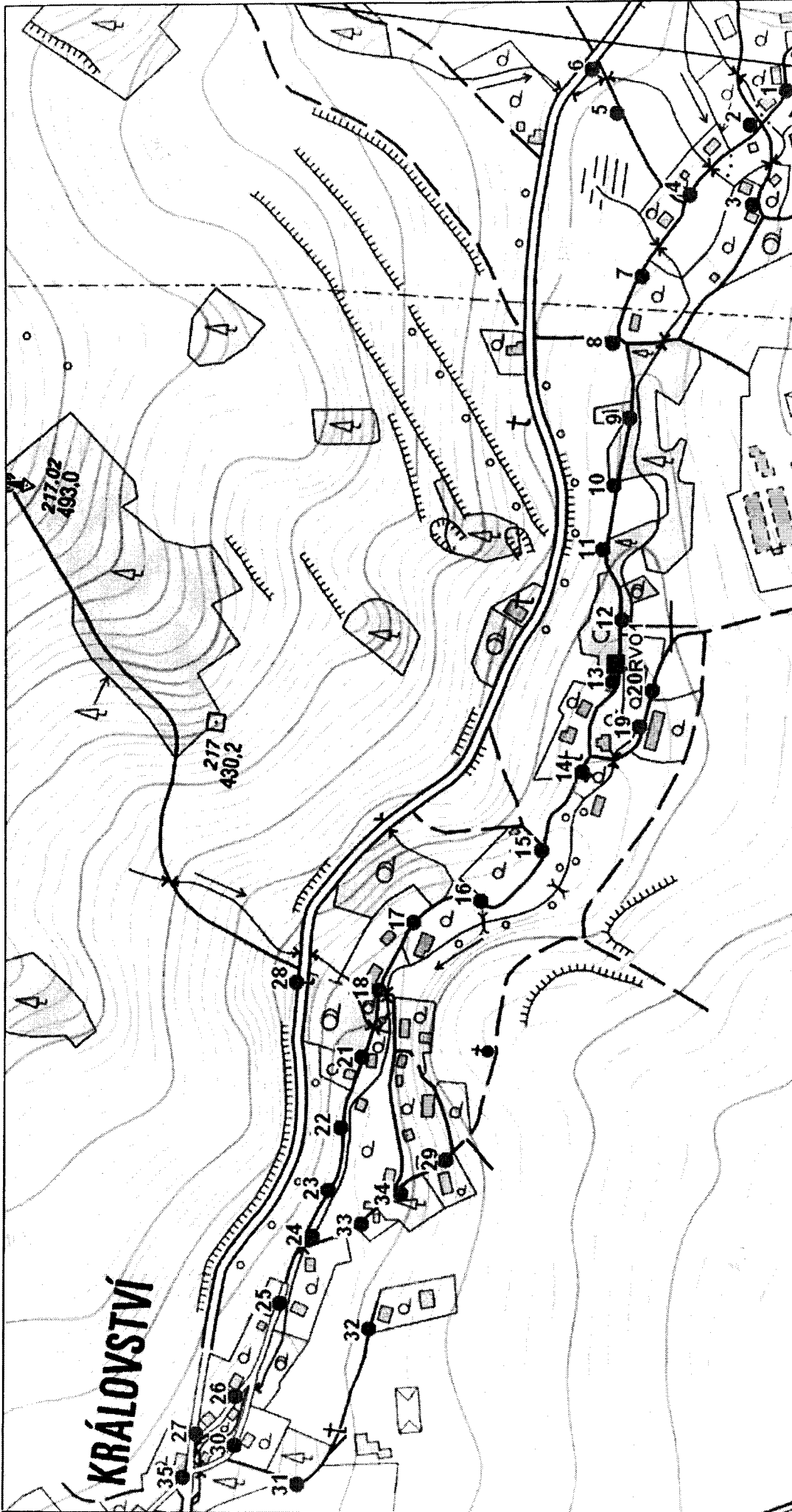

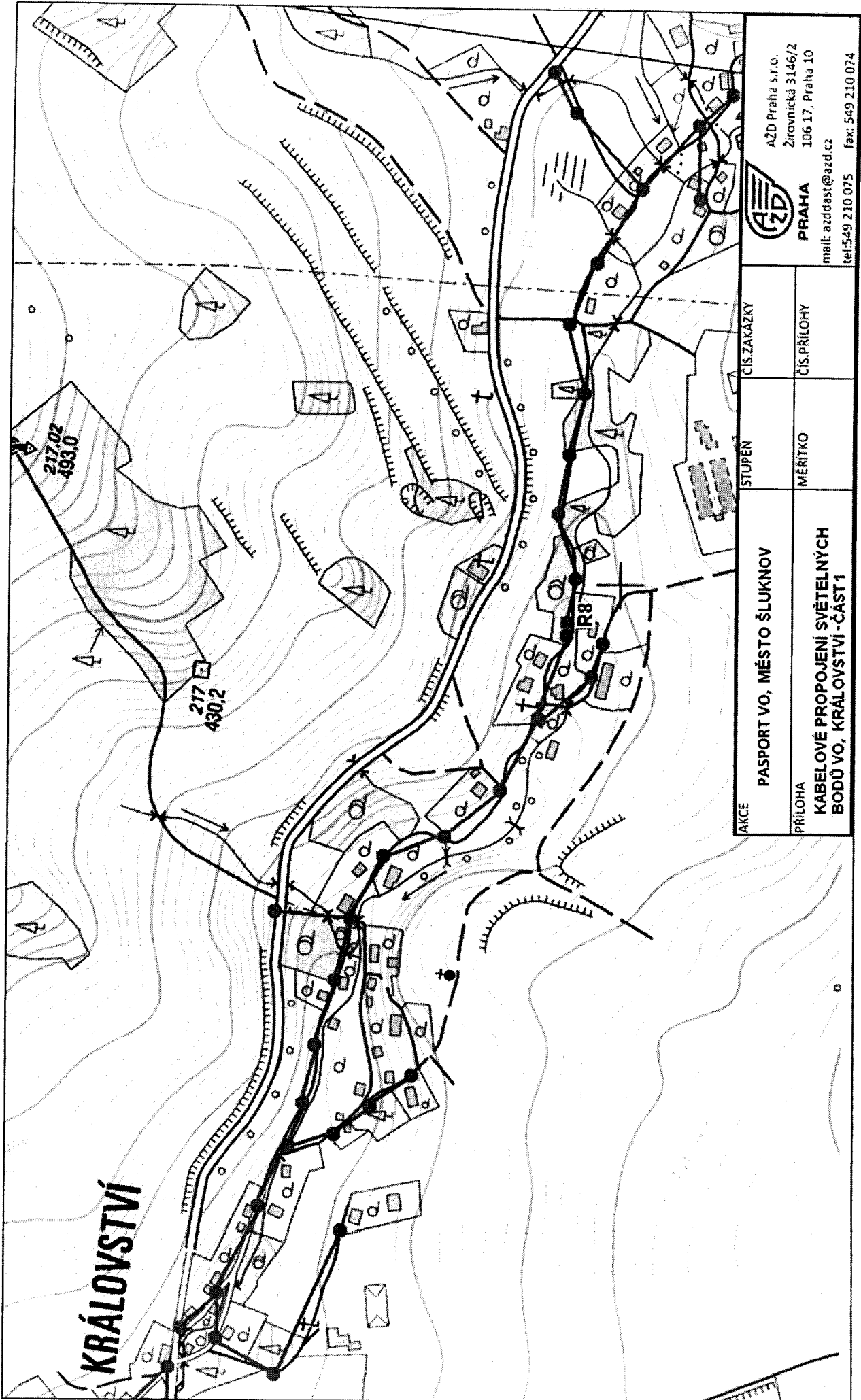

 <p>AZD Praha s.r.o. Žitovnická 3146/2 PRAHA 106 17, Praha 10 mail: a.ztdast@azd.cz tel: 549 210 075 fax: 549 210 074</p>	<p>ČÍS. ZAKAZKY</p>	<p>STUPĚŇ</p>	<p>PAKCE PASPORT VO, MĚSTO ŠLUKNOV</p>
	<p>ČÍS. PŘÍLOHY</p>	<p>MĚŘÍTKO</p>	<p>PŘÍLOHA ROZMÍSTĚNÍ SVĚTELNÝCH BODŮ VO, KRÁLOVSTVÍ - ČÁST 1</p>

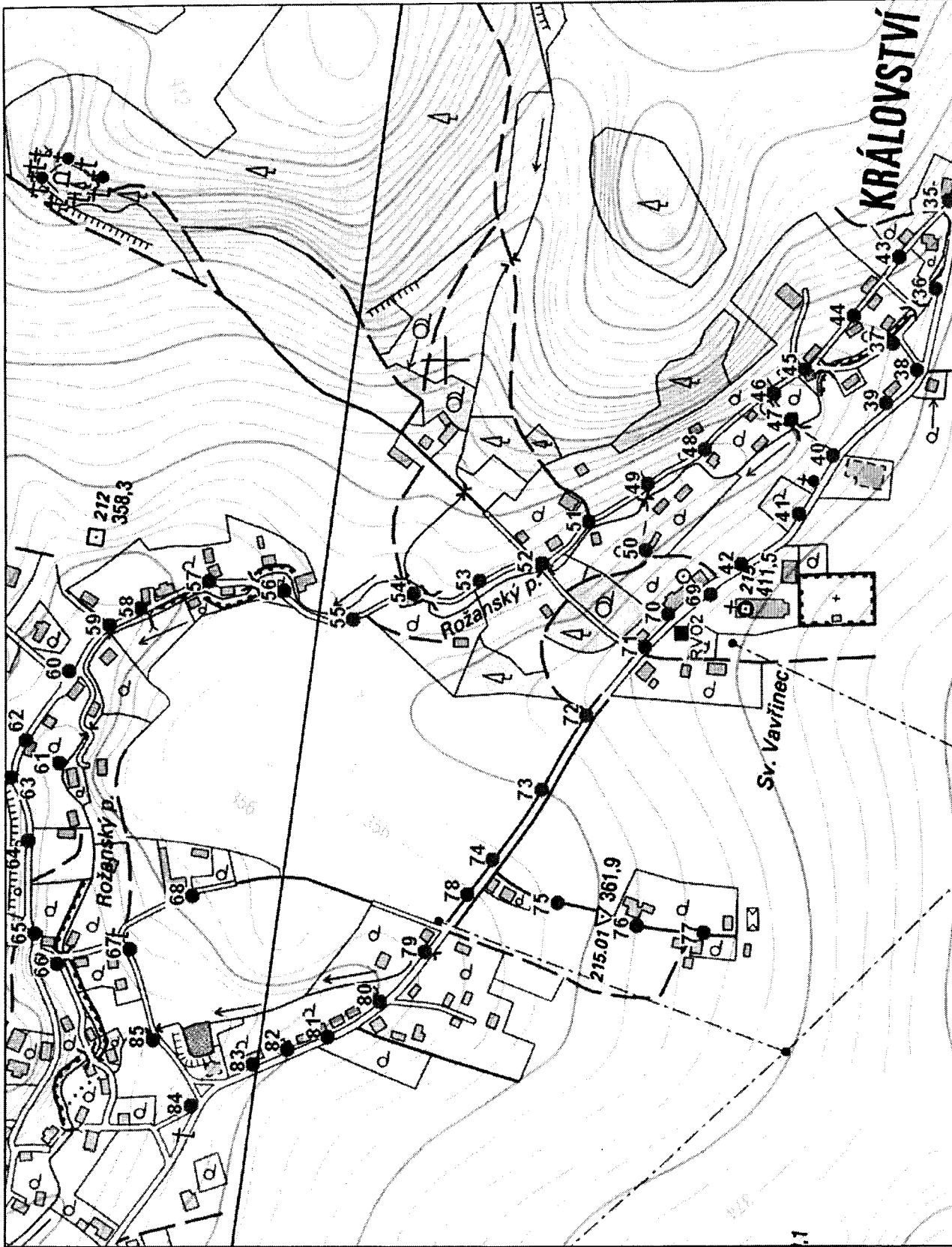



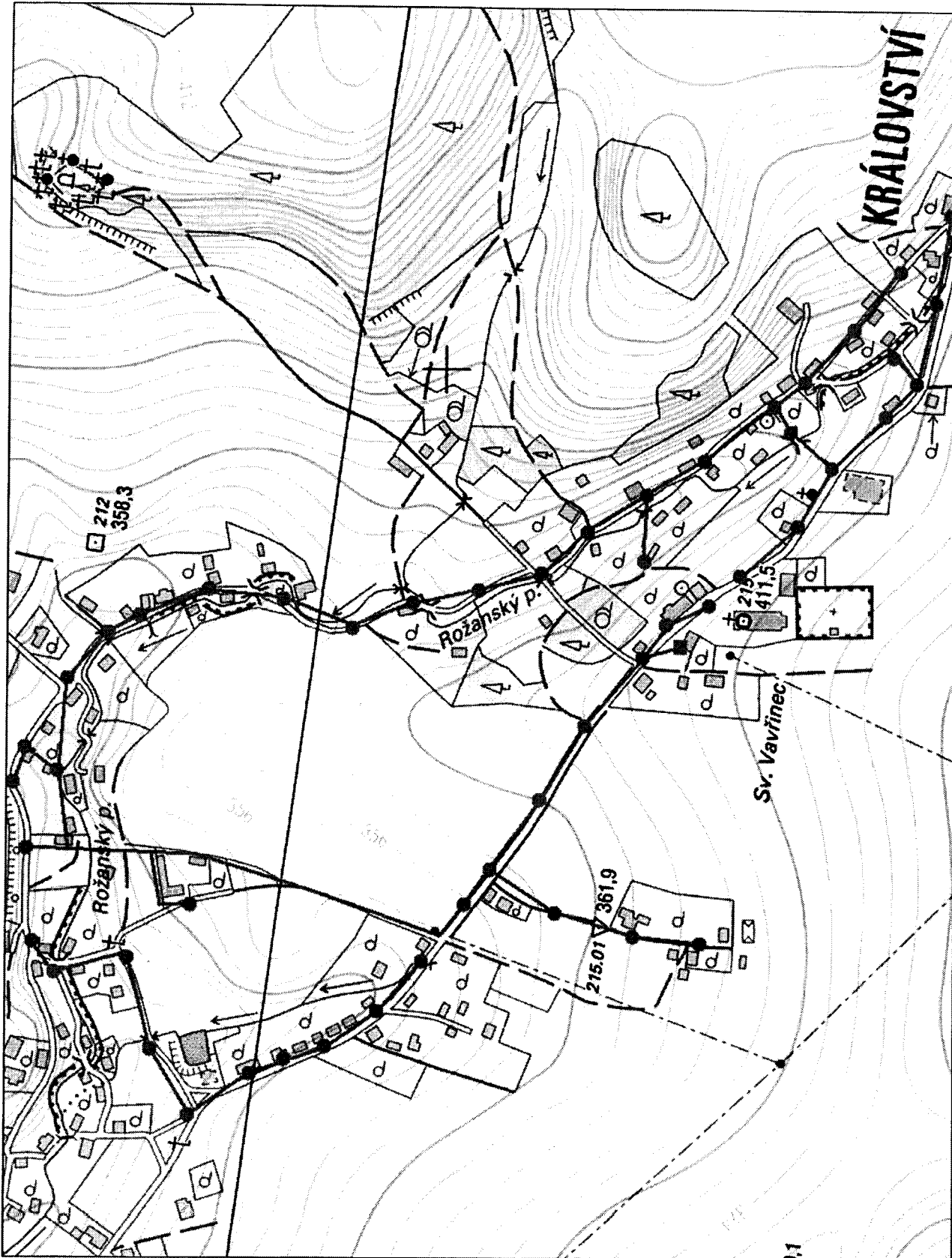

AKCE PASPORT VO. MĚSTO ŠLUKNOV	STUPEN	ČÍS.ZAKAZKY	 AZD Praha s.r.o. Žirovnická 3146/2 PRAHA 106 17, Praha 10 mail: azddast@azd.cz tel: 549 210 075 fax: 549 210 074
	PRÍLOHA ROZMÍSTĚNÍ SVĚTELNÝCH BODŮ VO, KRÁLOVSTVÍ - ČÁST 2	MÉRITKO	

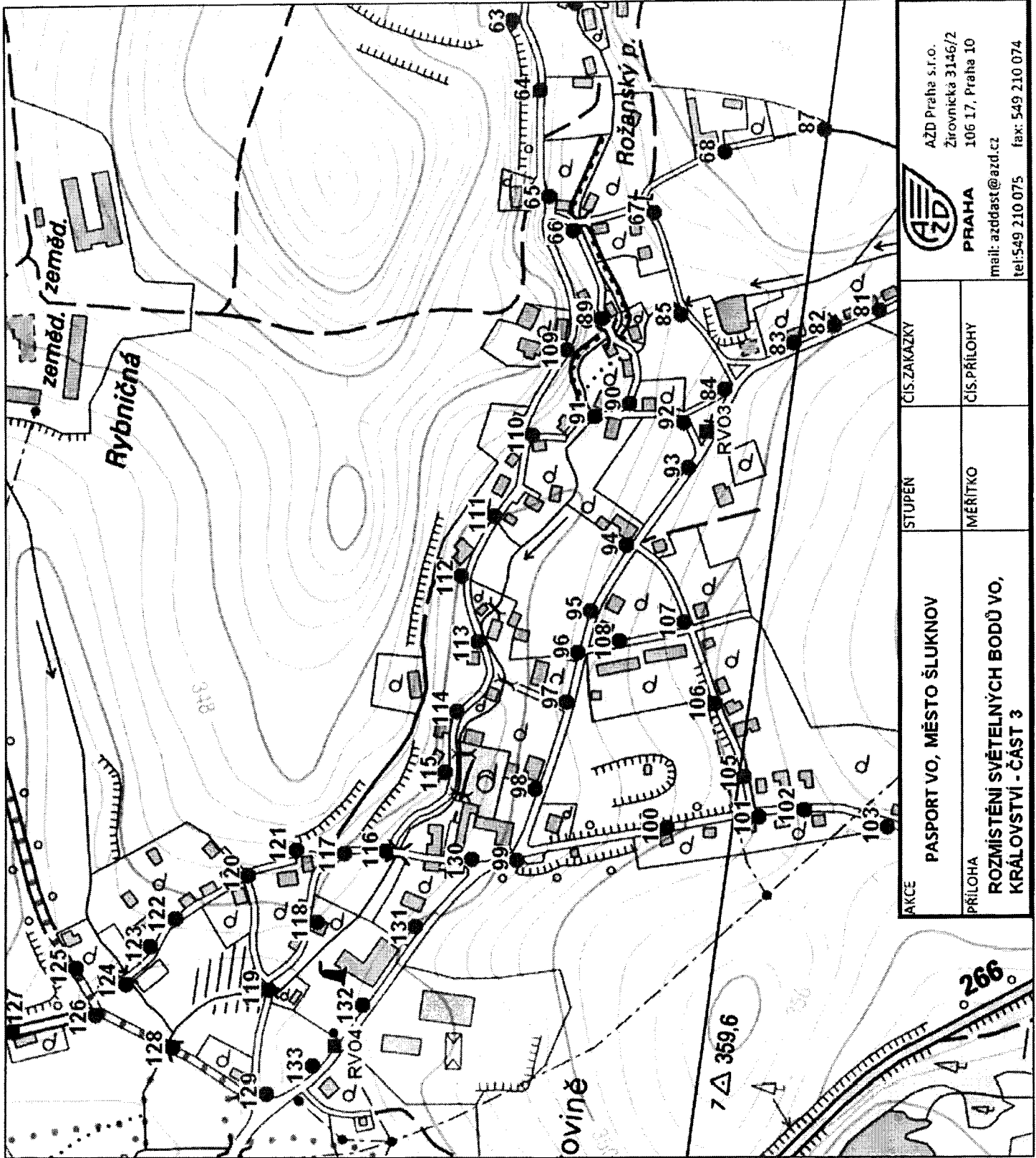

AKCE	PASPORT VO, MĚSTO ŠLUKNOV	STUPEN	CÍS.ZAKAZKY	 AZD Praha s.r.o. Žitovnická 3146/2 PRAHA 106 17, Praha 10 mail: azddast@azd.cz tel: 549 210 075 fax: 549 210 074
	PŘÍLOHA KABELOVÉ PROPOJENÍ SVĚTELNÝCH BODŮ VO, KRÁLOVSTVÍ - ČÁST 2	MÉRITKO	CÍS.PŘÍLOHY	



AKCE PASPORT VO, MĚSTO ŠLUKNOV PŘÍLOHA ROZMÍSTĚNÍ SVĚTELNÝCH BODŮ VO, KRÁLOVSTVÍ - ČÁST 3	STUPĚN	ČÍS.ZAKAZKY	 AZD Praha s.r.o. Žitovnická 3146/2 PRAHA 106 17, Praha 10 mail: azddast@azd.cz tel: 549 210 075 fax: 549 210 074
	MĚŘITKO	ČÍS.PŘÍLOHY	

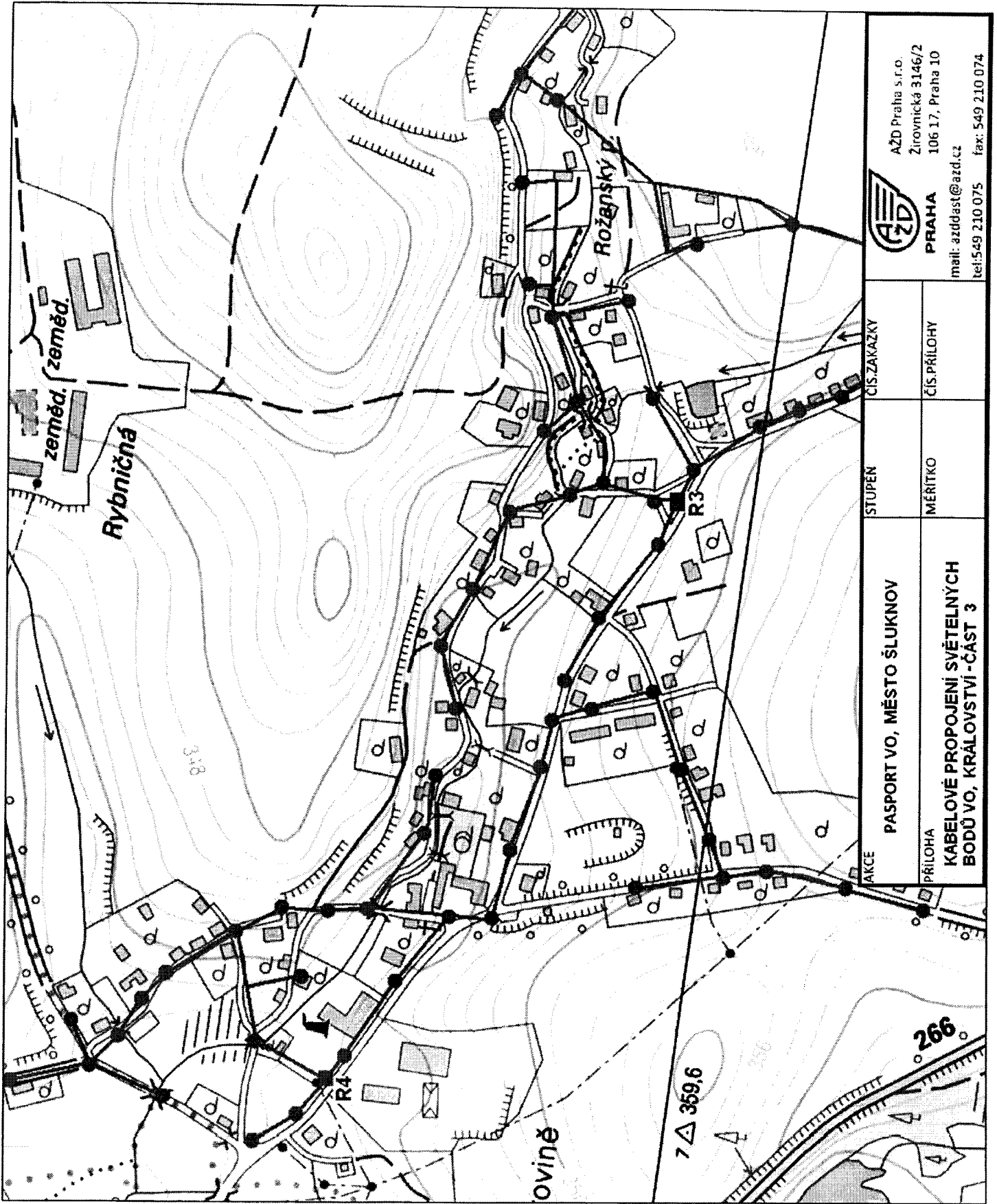

 <p>PRAHA mail: azddast@azd.cz tel: 549 210 075 fax: 549 210 074</p>	<p>ČÍS. ZAKAZKY</p>	<p>STUPEN</p>	<p>PASPORT VO, MĚSTO ŠLUKNOV</p>
<p>AŽD Praha s.r.o. Žitovnická 3146/2 106 17, Praha 10</p>	<p>ČÍS. PŘÍLOHY</p>	<p>MĚRITKO</p>	<p>KABELOVÉ PROPOJENÍ SVĚTELNÝCH BODŮ VO, KRÁLOVSTVÍ - ČÁST 3</p>

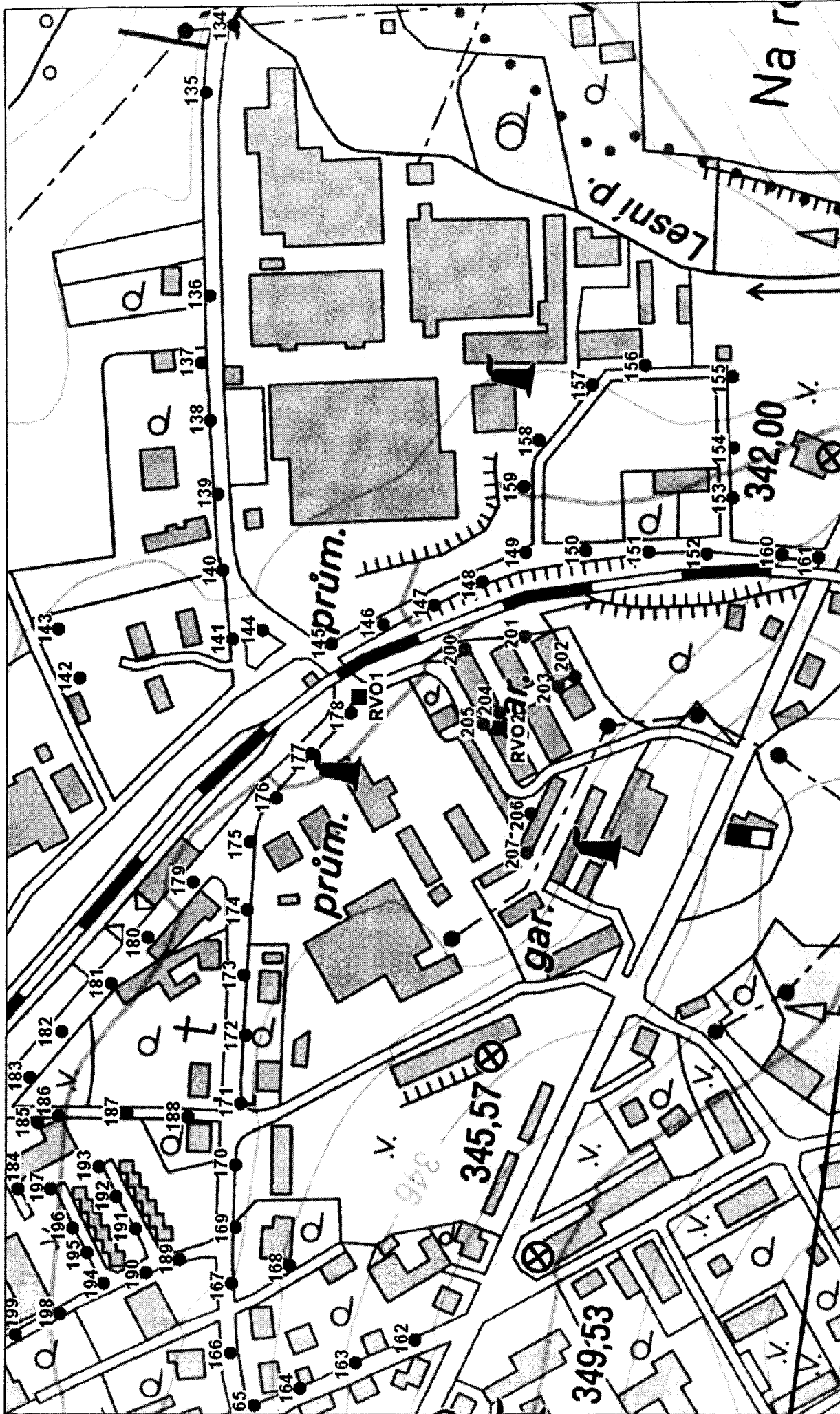

AKCE PASPORT VO, MĚSTO ŠLUKNOV	STUPĚŇ	ČÍS.ZAKAZKY	 AZD PRAHA AZD Praha s.r.o. Žirovnická 3146/2 PRAHA 106 17, Praha 10 mail: azddost@azd.cz tel:549 210 075 fax:549 210 074
	PŘÍLOHA ROZMÍSTĚNÍ SVĚTELNÝCH BODŮ VO, ŠLUKNOV - RVO1, RVO2	MĚRÍTKO	

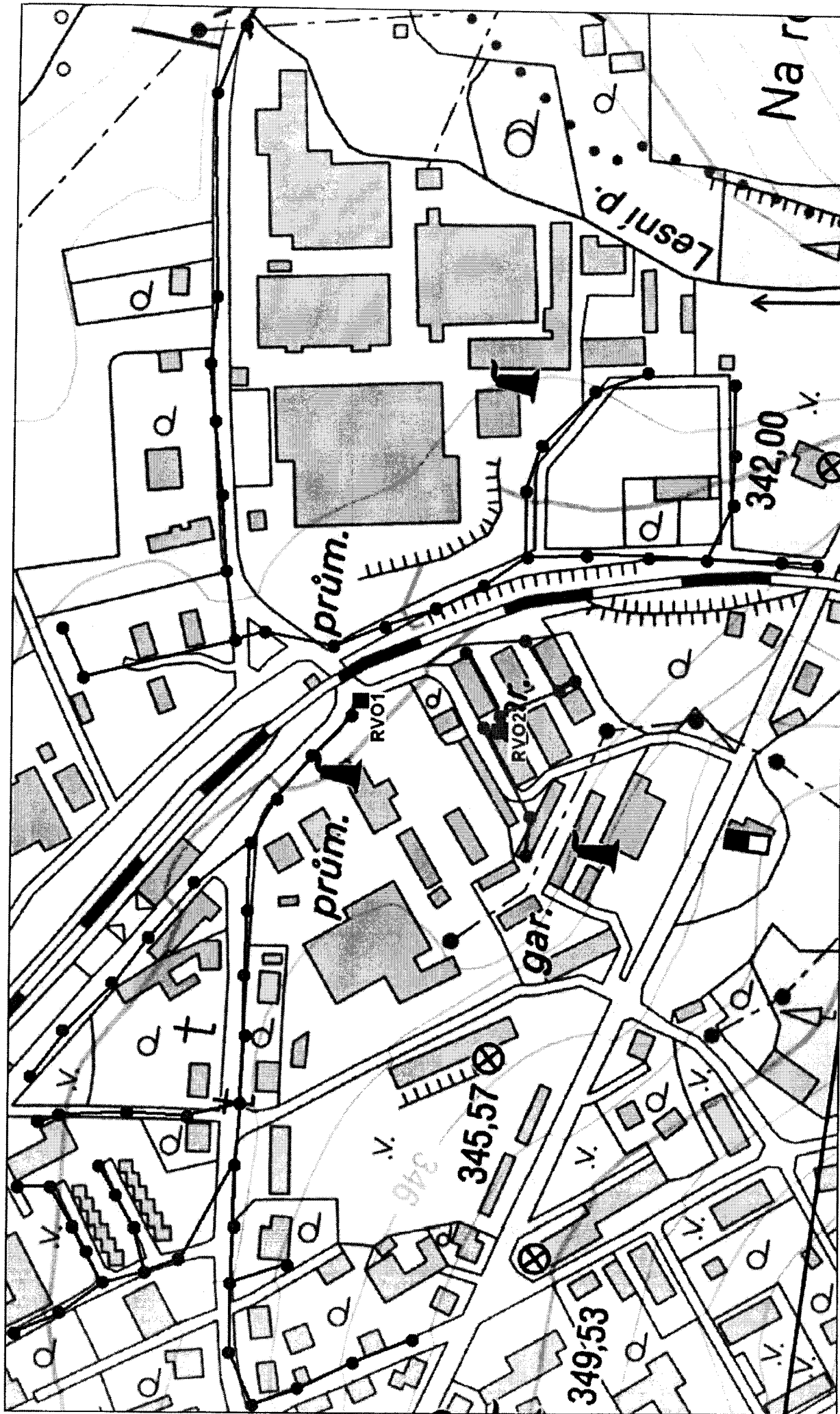

AKCE	PASPORT VO, MĚSTO ŠLUKNOV		STUPEN	CIS.ZAKAZKY	 AŽD Praha s.r.o. Žirovnická 3146/2 PRAHA 106 17, Praha 10 mail: azddast@azdi.cz tel: 549 210 075 fax: 549 210 074
	PRÍLOHA	KABELOVÉ PROPOJENÍ SVĚTELNÝCH BODŮ VO, ŠLUKNOV RVO1, RVO2		MĚRÍTKO	

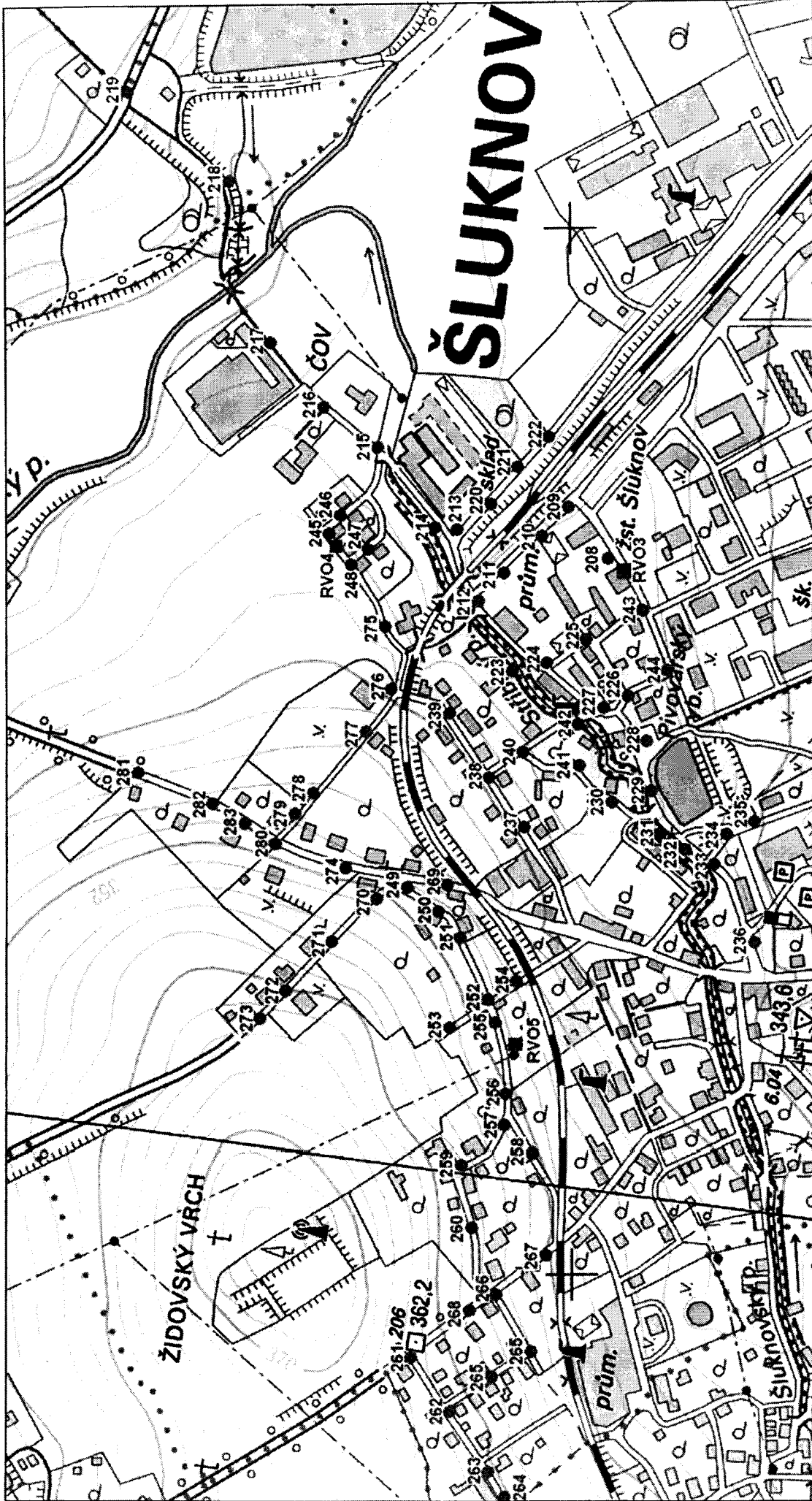

ŠLUKNOV



AZD Praha s.r.o.
 Žitovnická 3146/2
 PRAHA 106 17, Praha 10
 mail: azddast@azd.cz
 tel: 549 210 075 fax: 549 210 074

AKCE	STUPĚŇ	ČÍS. ZAKAZKY
PASPORT VO, MĚSTO ŠLUKNOV		
PRÍLOHA	MĚRÍTKO	ČÍS. PŘÍLOHY
ROZMÍSTĚNÍ SVĚTELNÝCH BODŮ VO, ŠLUKNOV - RVO3, RVO4, RVO5		

ŠLUKNOV

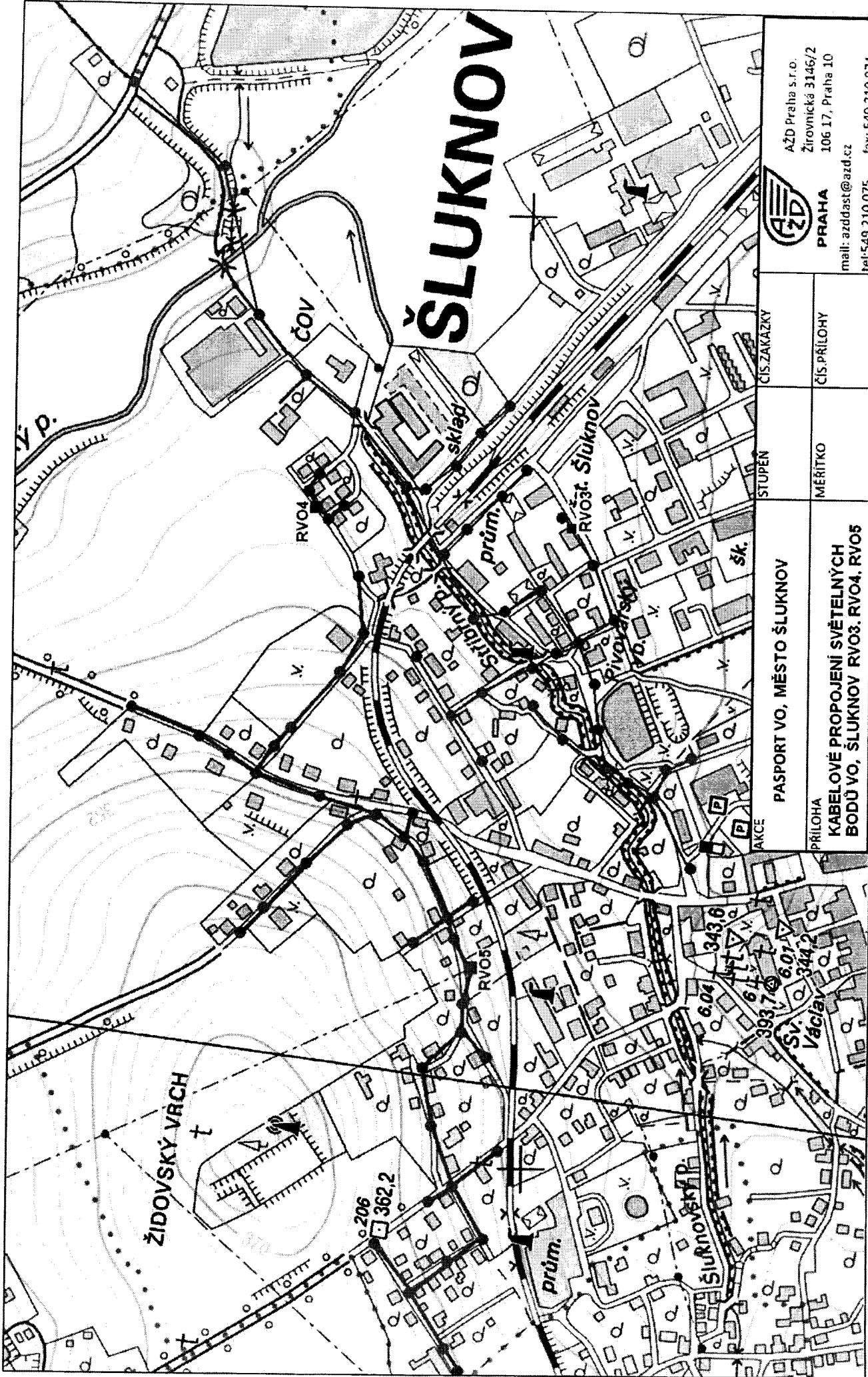

AZD Praha s.r.o.
 Žitovnická 3146/2
 106 17, Praha 10

PRAHA

mail: azddast@azd.cz
 tel.: 549 210 075 fax: 549 210 074

ČÍS. ZAKAZKY

STUPEN

PRÍLOHA

ČÍS. PŘÍLOHY

MÉRITKO

PASPORT VO, MĚSTO ŠLUKNOV

KABELOVÉ PROPOJENÍ SVĚTELNÝCH
 BODŮ VO, ŠLUKNOV RVO3, RVO4, RVO5

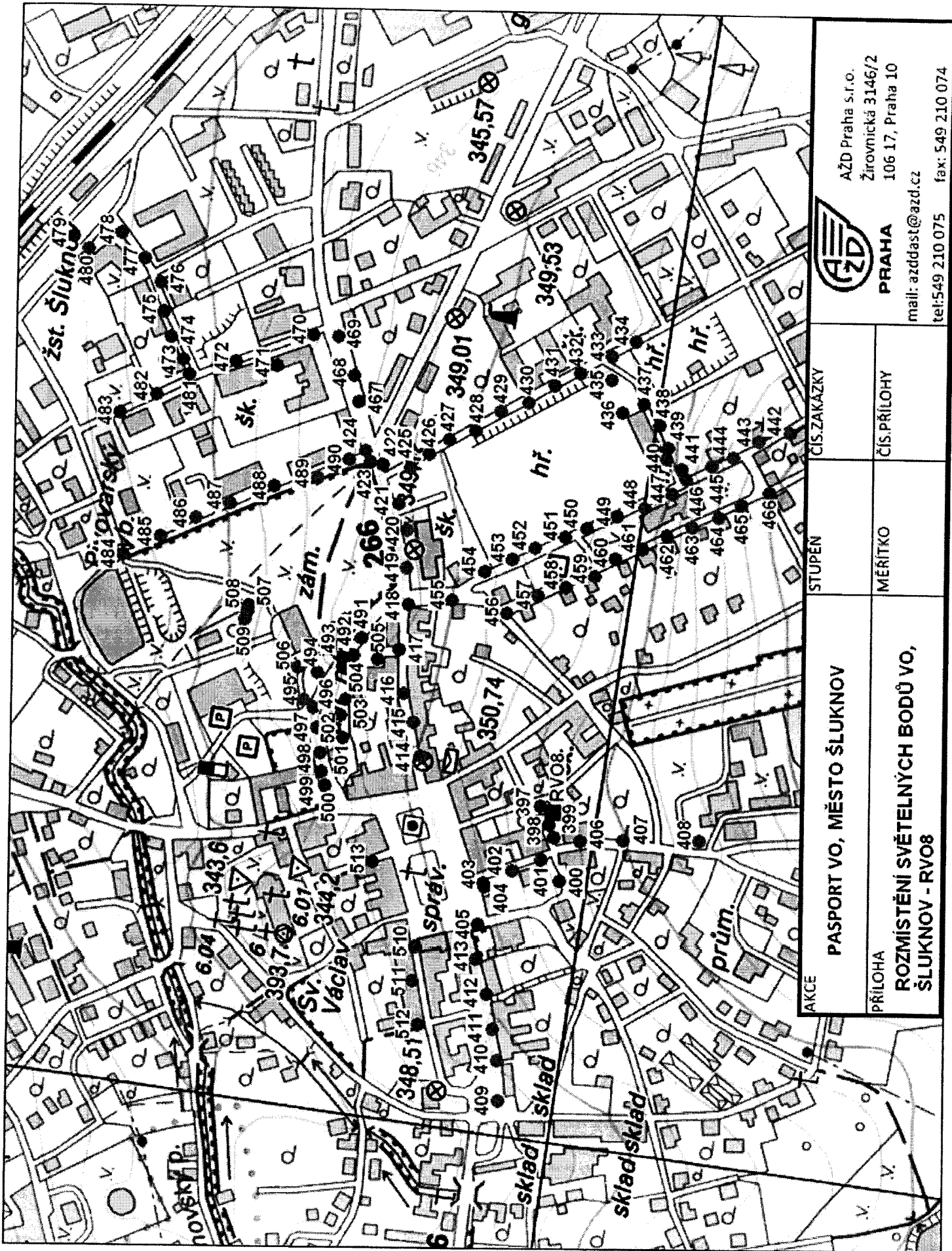

AŽD Praha s.r.o.
 Žirovnická 3146/2
 106 17, Praha 10

PRAHA

mail: azddast@azd.cz

tel: 549 210 075 fax: 549 210 074

AKCE	PASPORT VO, MĚSTO ŠLUKNOV		STUPEN	CIS.ZAKAZKY
	PŘÍLOHA		MĚRITKO	CIS.PŘÍLOHY
ROZMÍSTĚNÍ SVĚTELNÝCH BODŮ VO, ŠLUKNOV - RVO8				

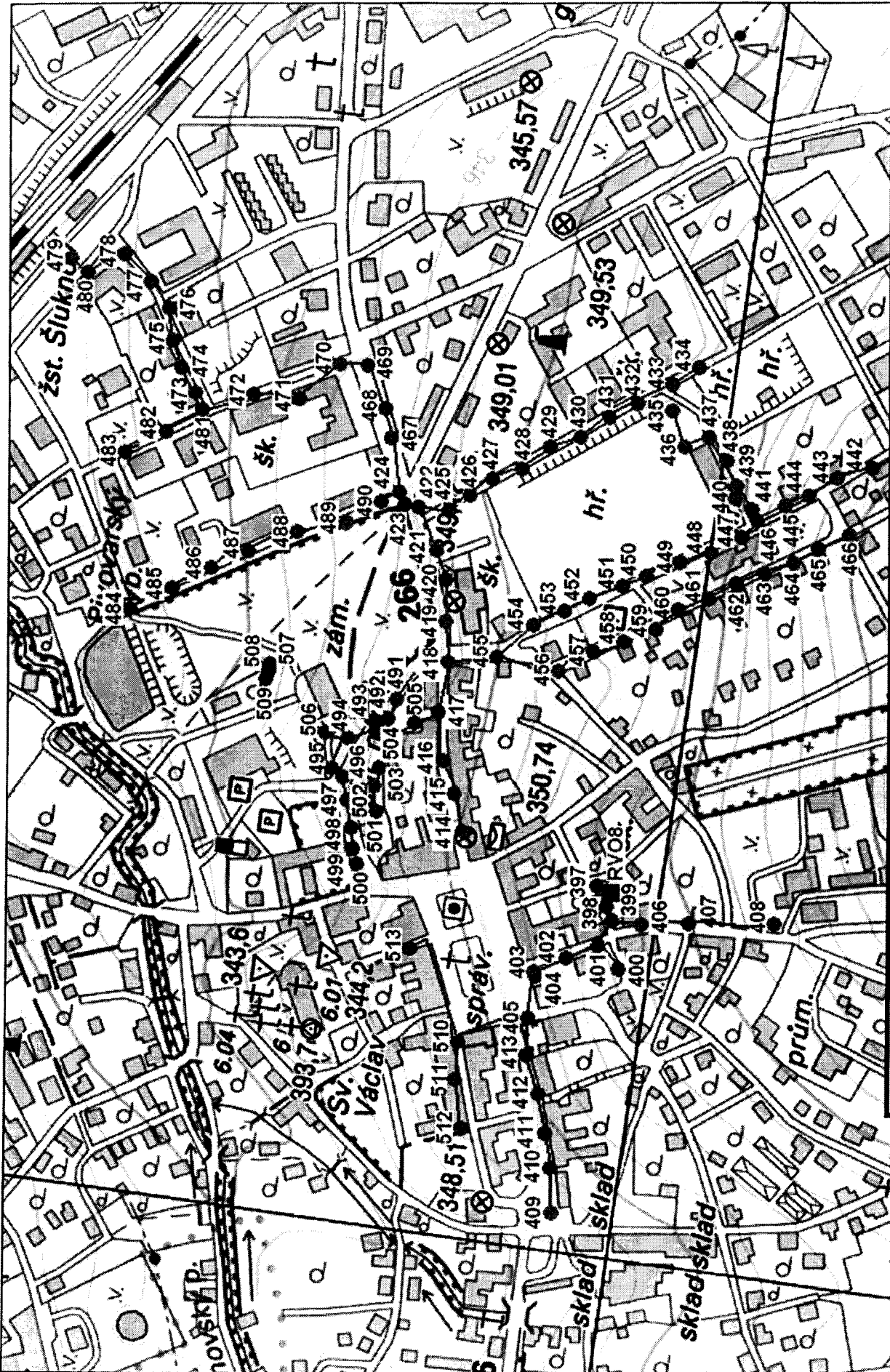

 PRAHA mail: azddast@azd.cz tel: 549 210 075 fax: 549 210 074	AŽD Praha s.r.o. Žirovnická 3146/2 106 17, Praha 10
	ČÍS.ZAKAZKY
STUPEN	ČÍS.PŘÍLOHY
PÁSPORT VO, MĚSTO ŠLUKNOV	MĚŘITKO
PŘÍLOHA KABELOVÉ PROPOJENÍ SVĚTELNÝCH BODŮ VO, ŠLUKNOV RVO8	

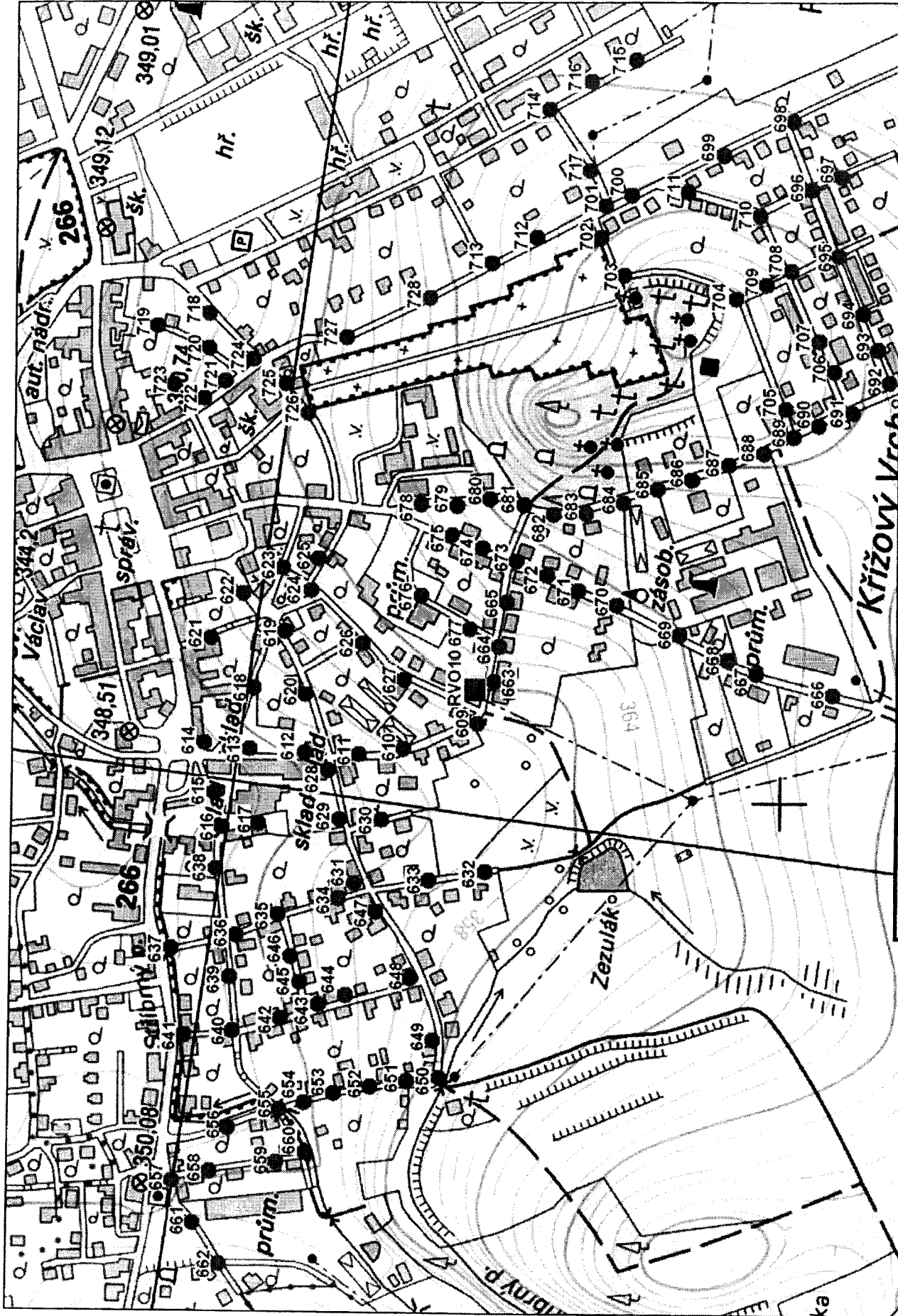

 <p>AZD Praha s.r.o. Žitovnická 3146/2 PRAHA 106 17, Praha 10 mail: azddast@azd.cz tel: 549 210 075 fax: 549 210 074</p>	<p>STUPEN</p>	<p>CÍS.ZAKAZKY</p>	<p>PASPORT VO, MĚSTO ŠLUKNOV</p>
<p>PRÁHA mail: azddast@azd.cz tel: 549 210 075 fax: 549 210 074</p>	<p>MĚRÍTKO</p>	<p>CÍS.PŘÍLOHY</p>	<p>PŘÍLOHA ROZMÍSTĚNÍ SVĚTELNÝCH BODŮ VO, ŠLUKNOV - RVO10</p>

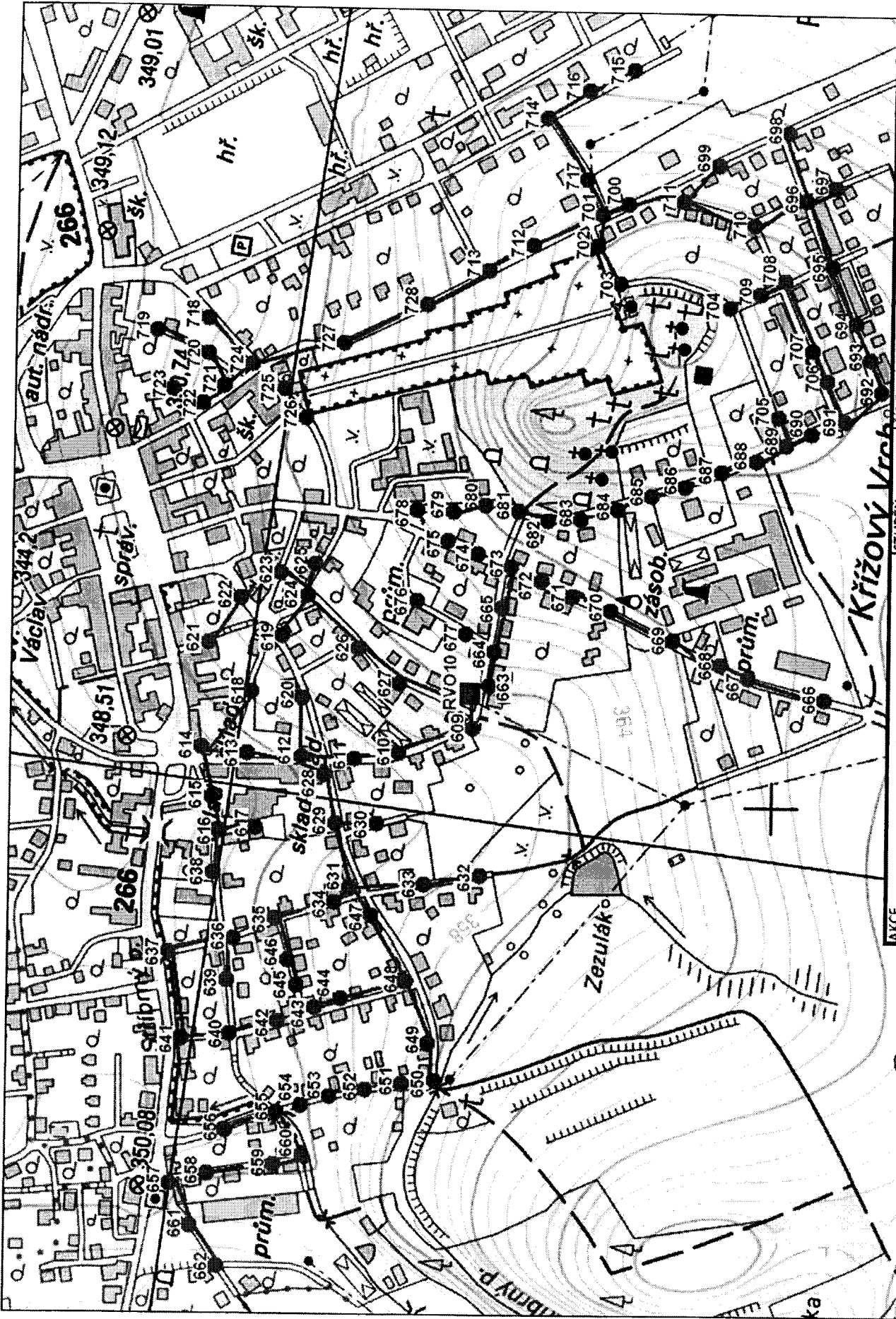

 <p>AZD Praha s.r.o. Žirovnická 3146/2 106 17, Praha 10 mail: azddast@azd.cz tel: 549 210 075 fax: 549 210 074</p>	<p>STUPEN</p>	<p>ČÍS. ZAKAZKY</p>
<p>AKCE</p>	<p>MÉRITKO</p>	<p>ČÍS. PŘÍLOHY</p>
<p>PŘÍLOHA PASPORT VO, MĚSTO ŠLUKNOV KABELOVÉ PROPOJENÍ SVĚTELNÝCH BODŮ VO, ŠLUKNOV RVO-10</p>		

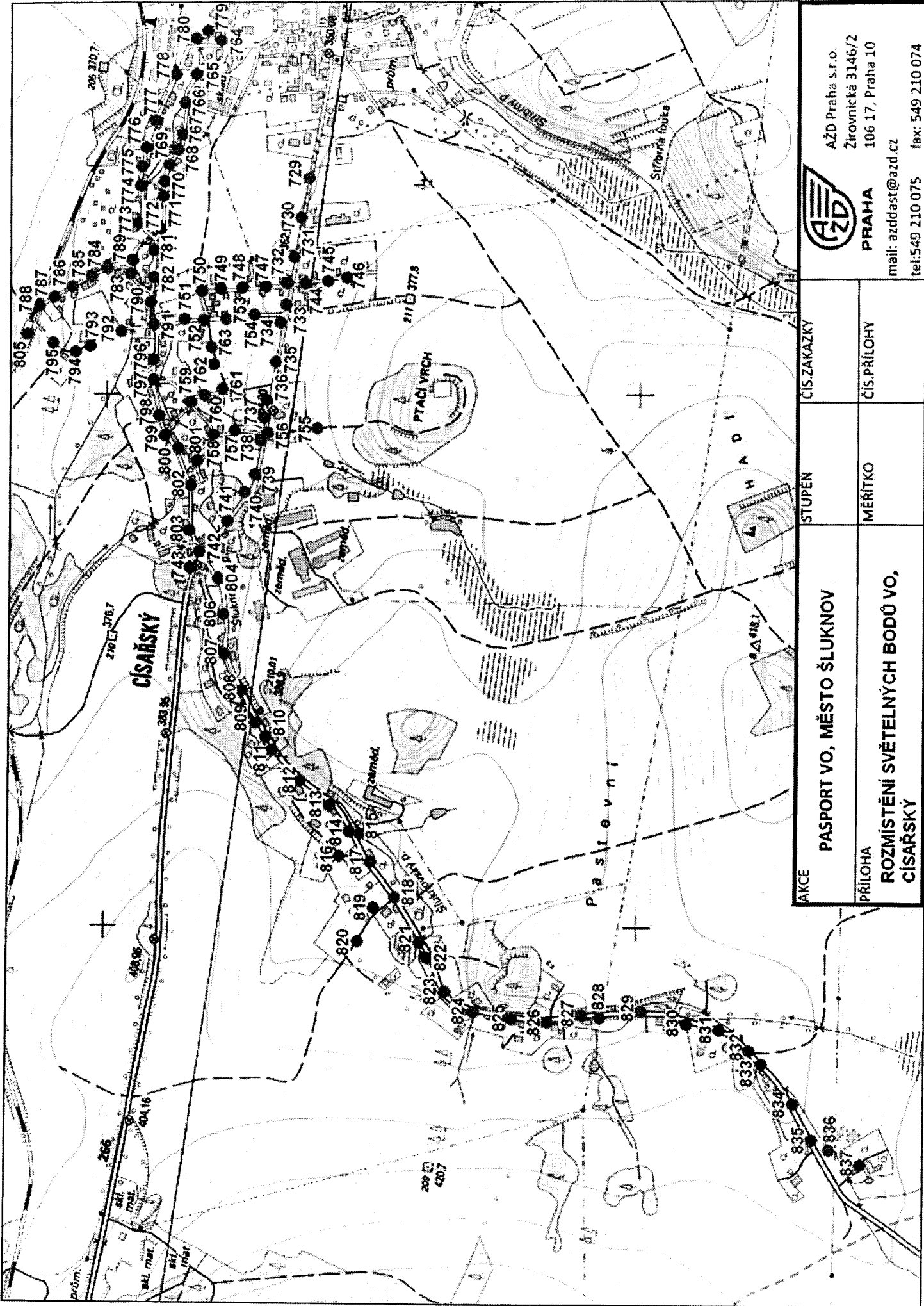

AZD
 AŽD Praha s.r.o.
 Žirovnická 3146/2
 PRAHA 106 17, Praha 10
 mail: azddast@azd.cz
 tel: 549 210 075 fax: 549 210 074

AKCE PASPORT VO, MĚSTO ŠLUKNOV
 PŘÍLOHA ROZMÍSTĚNÍ SVĚTELNÝCH BODŮ VO, CÍSAŘSKÝ

STUPEN
 MĚŘITKO

CÍS.ZAKAZKY
 CÍS.PŘÍLOHY

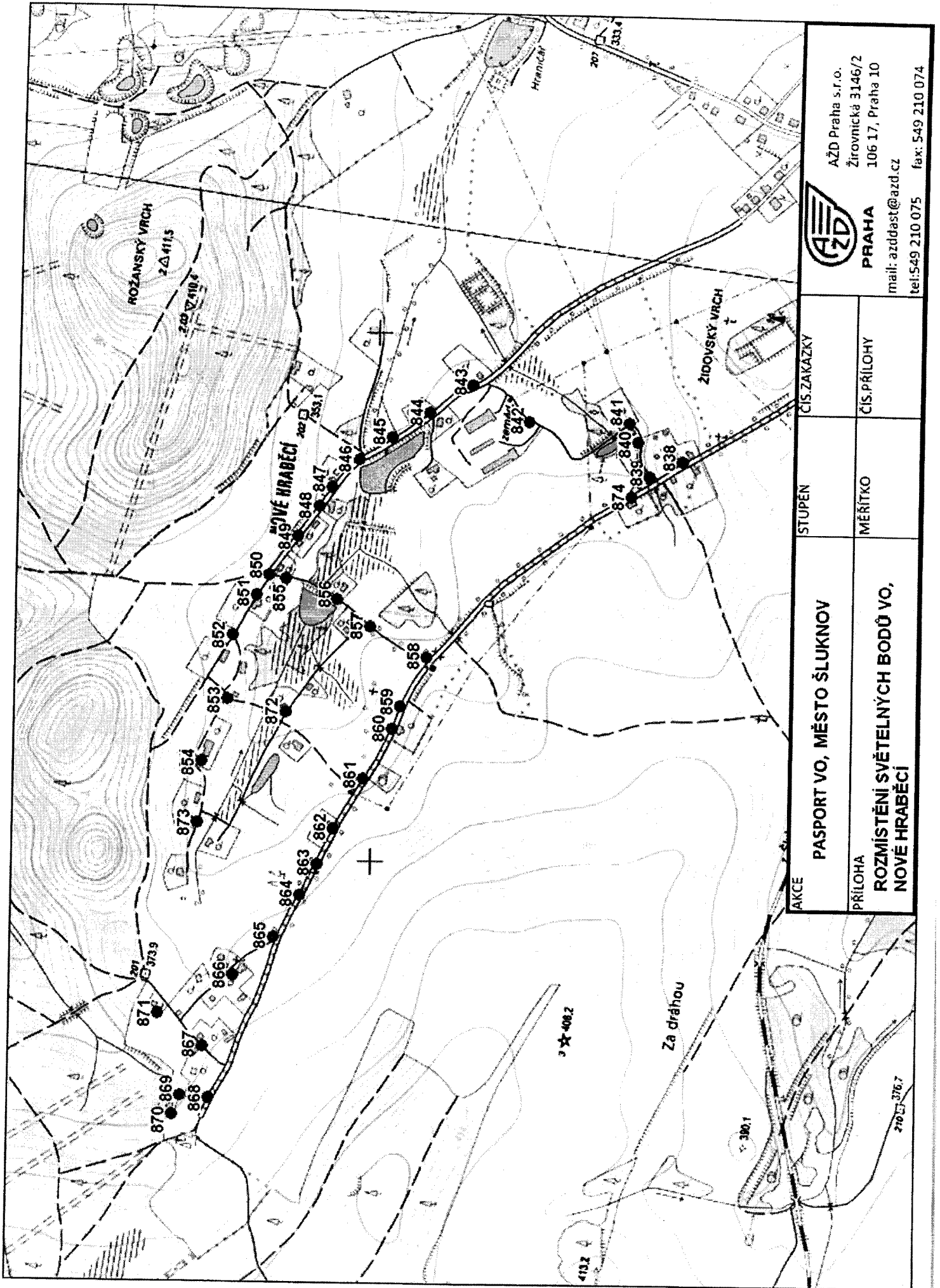

AŽD PRAHA
 AŽD Praha s.r.o.
 Žitovnická 3146/2
 106 17, Praha 10
 mail: azddast@azd.cz
 tel: 549 210 075 fax: 549 210 074

AKCE	PASPORT VO, MĚSTO ŠLUKNOV		STUPEN	CÍS.ZAKAZKY
PŘÍLOHA	ROZMÍSTĚNÍ SVĚTELNÝCH BODŮ VO, NOVÉ HRABĚCÍ		MĚŘÍTKO	CÍS.PŘÍLOHY

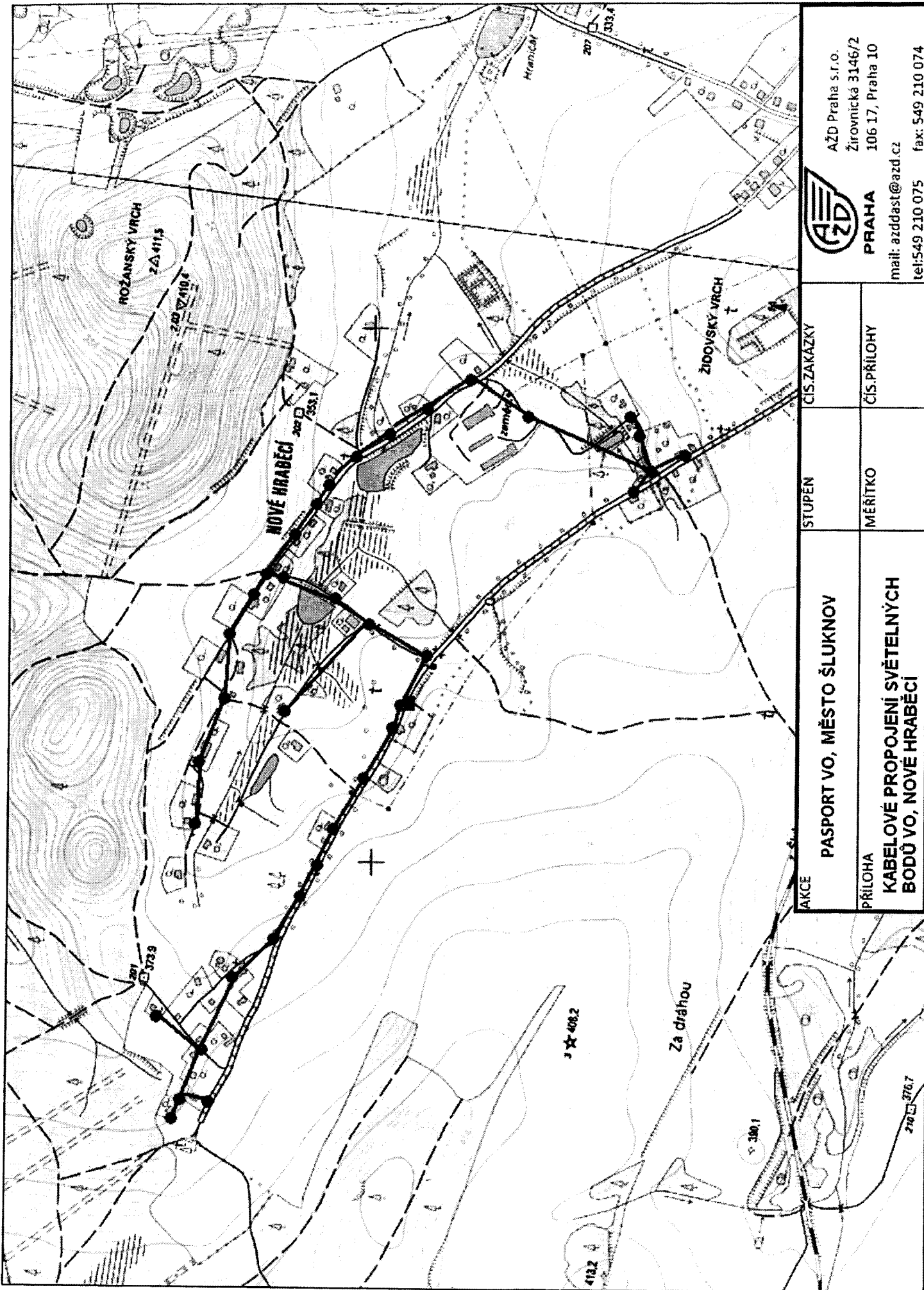

AKCE

PASPORT VO, MĚSTO ŠLUKNOV

STUPEN

ČÍS.ZAKAZKY

PRAHA

AŽD Praha s.r.o.
 Žirovnická 3146/2
 106 17, Praha 10
 mail: azddast@azd.cz
 tel: 549 210 075 fax: 549 210 074

PRÍLOHA

**KABELOVÉ PROPOJENÍ SVĚTELNÝCH
 BODŮ VO, NOVÉ HRABĚCÍ**

MĚRITKO

ČÍS.PRÍLOHY



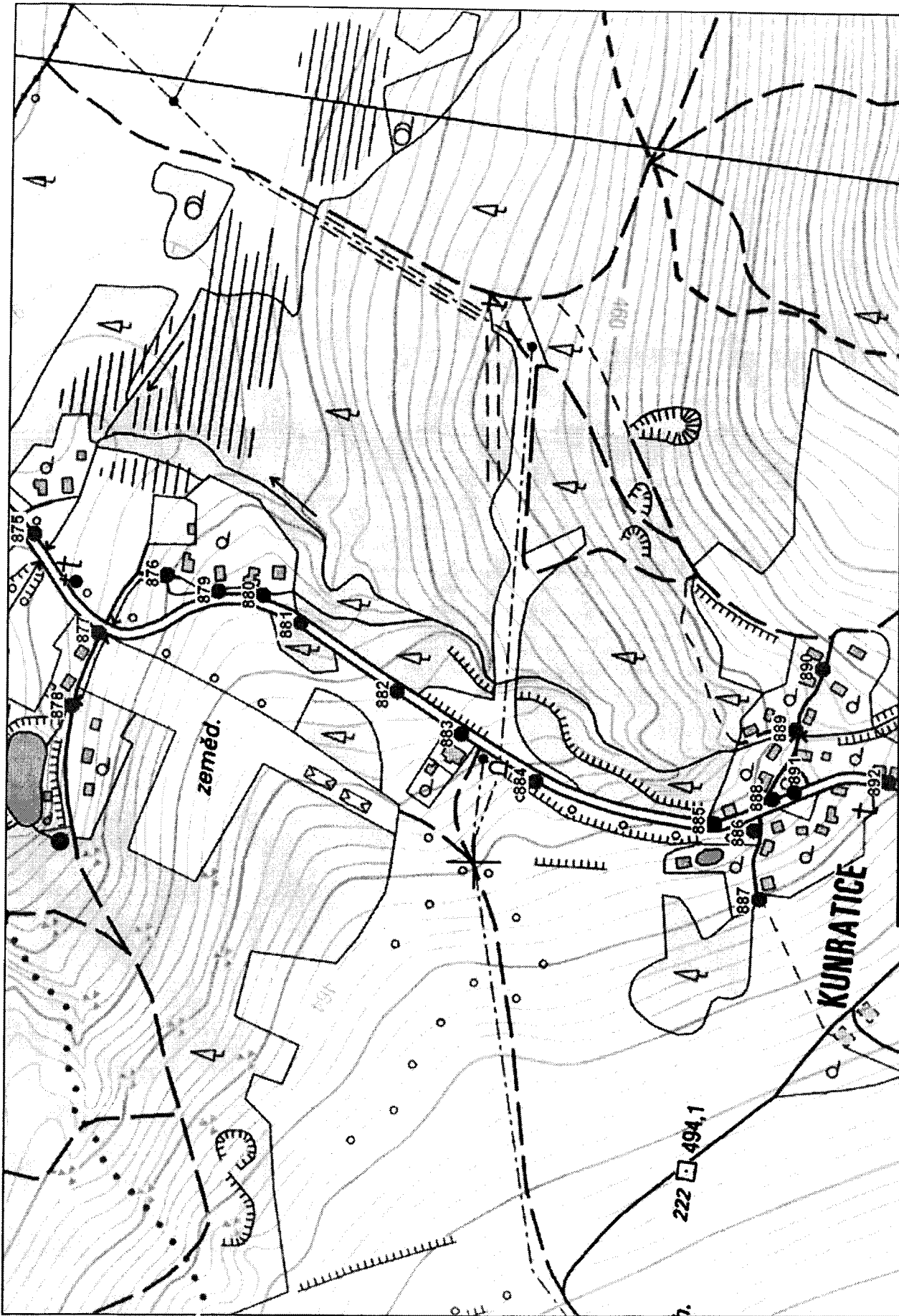

AKCE	PASPORT VO, MĚSTO ŠLUKNOV		STUPEN	CÍS.ZAKAZKY	 PRAHA mail: azddast@azd.cz tel: 549 210 075 fax: 549 210 074
	PŘÍLOHA ROZMÍSTĚNÍ SVĚTELNÝCH BODŮ VO, KUNRATICE		MĚŘITKO		

AŽD Praha s.r.o.
 Žirovnická 3146/2
 106 17, Praha 10

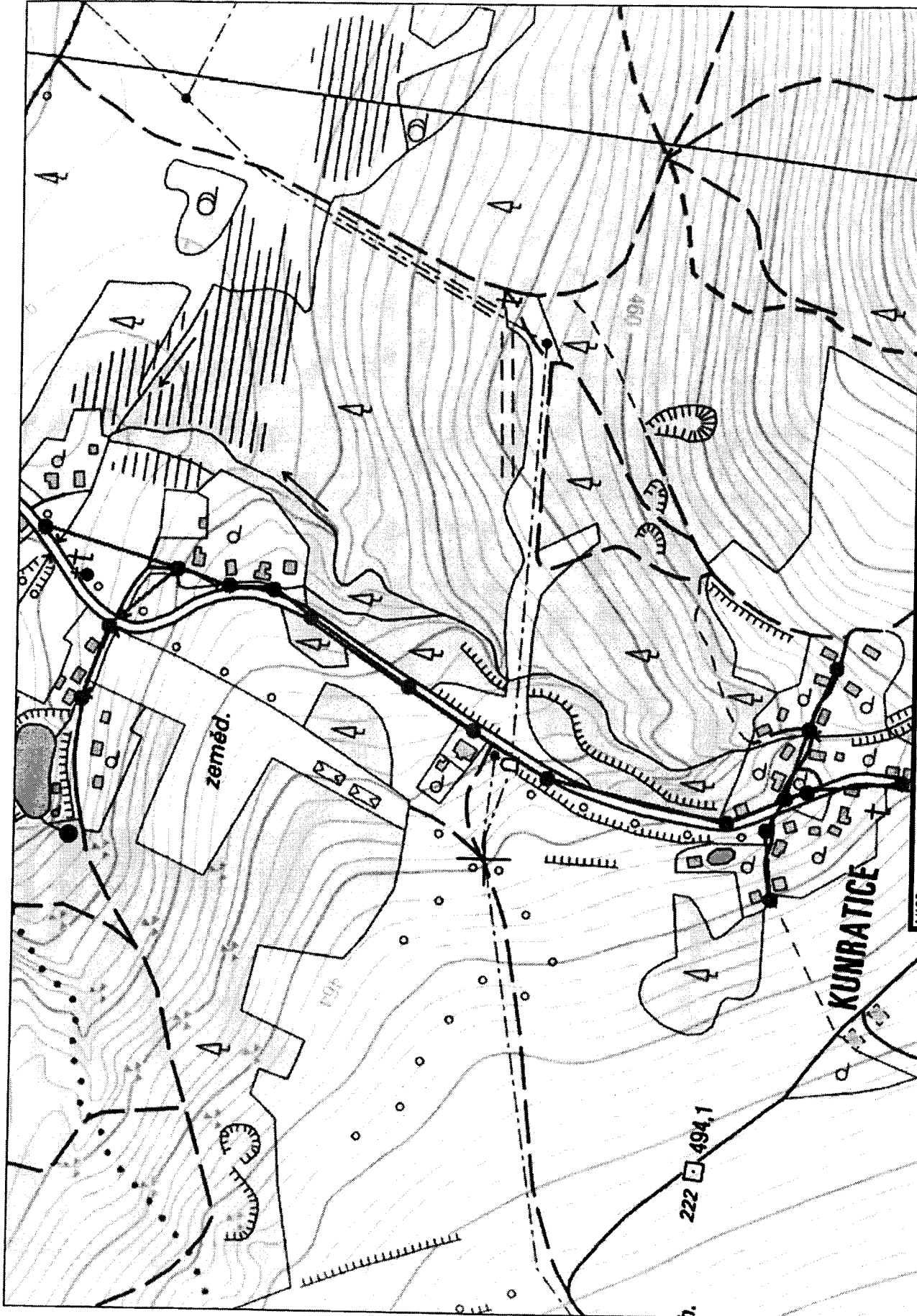

AKCE PASPORT VO, MĚSTO ŠLUKNOV PŘÍLOHA KABELOVÉ PROPOJENÍ SVĚTELNÝCH BODŮ VO, KUNRATICE	STUPĚN	ČÍS.ZAKAZKY	 AZD Praha s.r.o. Žitovnická 3146/2 PRAHA 106 17, Praha 10 mail: azddast@azd.cz tel: 549 210 075 fax: 549 210 074
	MĚŘITKO	ČÍS.PŘÍLOHY	

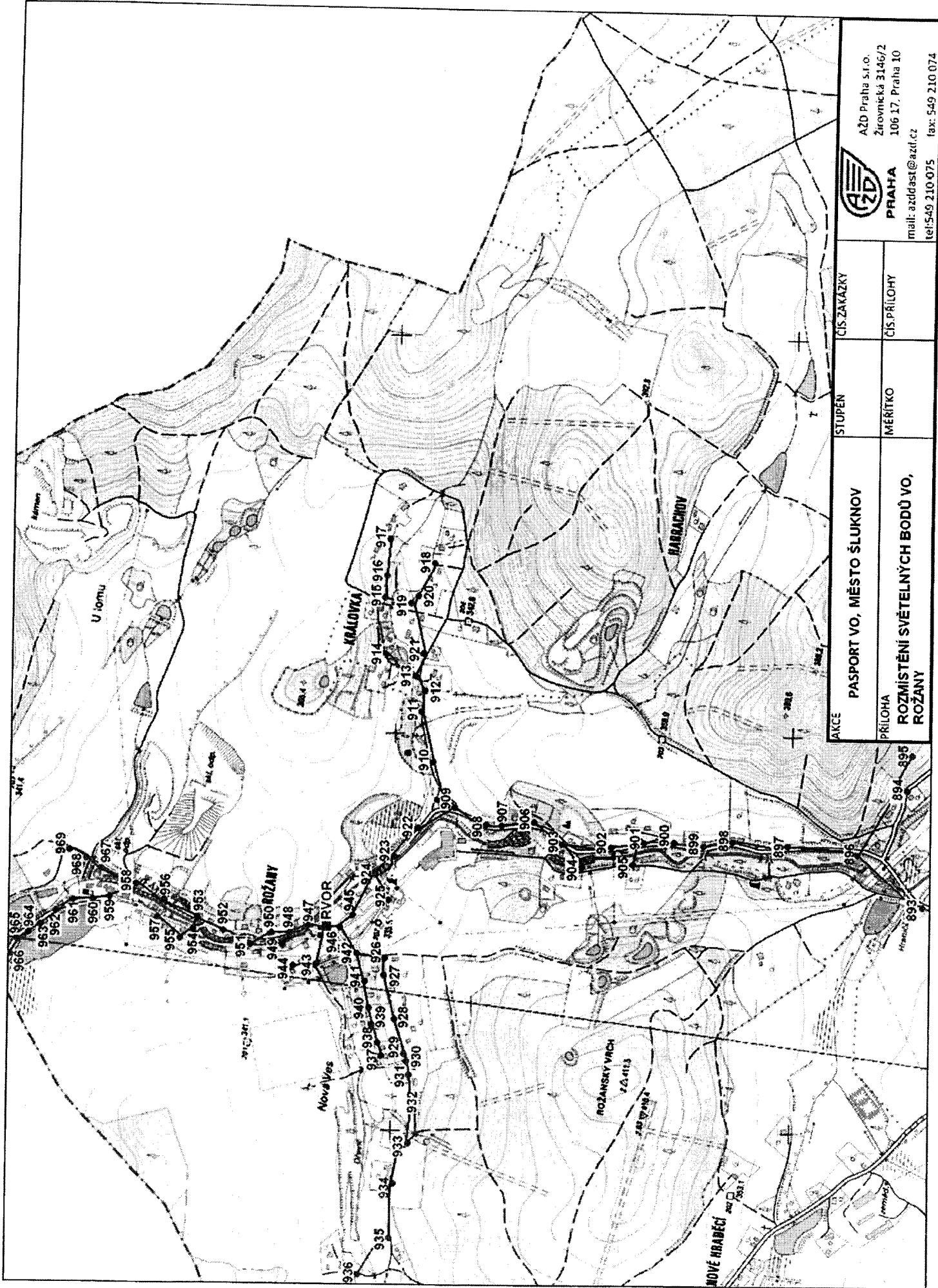

AZD Praha s.r.o.
 Žerovnická 3146/2
 106 17, Praha 10
 mail: azddast@azd.cz
 tel: 549 210 075 fax: 549 210 074

AKCE	STUPĚN	CÍS. ZAKAZKY
PRÍLOHA	MĚRÍTKO	CÍS. PŘÍLOHY
PASPORT VO, MĚSTO ŠLUKNOV ROZMÍSTĚNÍ SVĚTELNÝCH BODŮ VO, ROŽANY		

SPRÁVA A ÚDRŽBA VO – POPIS ČINNOSTI

SPRÁVA

Správce VO je povinen:

- a) provádět preventivní údržbu
 - periodické revize elektrického zařízení ve lhůtách dle platných ČSN
 - periodické kontroly na elektrickém zařízení (v zapínacích místech, připojeného zařízení, u provizorních přívěsových vedení) 1x ročně provedena kontrola ¼ zařízení VO
 - v rámci periodických kontrol bude provedena kontrola rozvaděčů (očištění, dotažení proudových spojů, kontrola elektrické výzbroje, konzervace, kontrola nastavení časových a fotometrických spínacích prvků) a kontrola patic stožárů a elektrovýzbroje stožárů (očištění elektrické výzbroje, dotažení proudových spojů, konzervace, kontrola jisticích prvků, kontrola technického stavu stožárů)
 - nový správce VO je povinen ve lhůtě 60 dnů od podpisu smlouvy zpracovat harmonogram prohlídek zařízení VO
 - na začátku každého kalendářního roku je povinen správce VO předložit Městu plán revizí a kontrol pro daný rok, a to do 31.01.
- b) provádět kontroly VO 1/3 města v pravidelném intervalu 1x za měsíc. Kontroly budou především zaměřeny na nalezení a odstranění závad:
 - odstranění bezpečnostních závad (poškození krytí živých částí apod.)
 - poškození krytí optických částí svítidel
 - poškození způsobených vandalismem
 - závad v rozvaděčích VO
 - zpracovat rozpis kontrol jednotlivých částí města a předat ho Městu
- c) zajistit 24 hodinovou dispečerskou službu
 - zajištění dispečerské služby
 - povinnost zajistit telefonní linku pro hlášení poruch s 24 hodinovou nepřetržitou obsluhou, která bude přijímat hlášení o poruchách
 - povinnost předat e-mailovou adresu pro hlášení běžných závad
 - zajištění pohotovostní poruchové služby s dobou reakce strukturovanou dle závažnosti poruchy
 - provádění archivace dat
 - vést evidenci hlášení o poruchách včetně termínu jejich odstranění a každý měsíc ji předložit Městu k nahlédnutí
- d) vést provozní deník
 - povinnost vést provozní deník (možno i elektronicky), do něhož budou zaváděny veškeré činnosti prováděné na zařízení VO
 - na žádost Města musí být předložen originál provozního deníku nebo provozní deník v elektronické podobě
- e) řešit náhrady škod a ztrát na svěřeném majetku
- f) zajišťovat účast na koordinaci prací subjektů, které jsou oprávněny provádět zásahy na veřejných komunikacích Města + kontrolní činnost
- g) spolupracovat v mezioborových týmech určených k vytvoření nebo zlepšení VO, SO, SSZ
- h) zajistit vedení průběžně kontrolovatelné evidence spotřebovaného materiálu a jednotlivých zásahů ve vztahu k jednotlivým světelným místům, tato evidence bude na vyžádání přístupná Městu

- i) na základě fyzické inventury, převzít po uzavření této smlouvy zařízení VO a pokračovat v nastoleném označení. Dále provádět fyzickou inventuru VO nejméně jedenkrát za jeden rok.
- j) vést a pravidelně aktualizovat pasport VO
 - povinnost vést aktuální pasport VO v grafické i tabulkové podobě a na Geoportálu města Šluknov
 - povinnost předat 1x ročně aktuální pasport VO Městu
- k) dodržovat poruchovost v tolerované hodnotě 2% z celkového počtu všech světelných bodů
 - počet nefunkčních bodů nesmí překročit 2% z celkového počtu všech světelných bodů
 - provádět kontroly svítivosti 4 x ročně za přítomnosti zástupce města za účelem zjištění procenta nesvítivosti světelných bodů. O výsledku každé kontroly bude sepsán a podepsán protokol, který byl podkladem k vyhodnocení svítivosti
- l) zajistit přesný chod veřejných hodin včetně jejich přestavení v důsledku změny sezónního času
- m) zajistit přípravu plánu „modernizace“ zařízení VO na následující kalendářní rok:
 - na konci každého kalendářního roku, tj. do konce srpna, vytvořit ve spolupráci s Městem plán „modernizace“ VO na další kalendářní rok, vč. jeho odůvodnění a předpokládaného finančního vyčíslení
- n) v případě potřeby se bude Správce VO účastnit jednání orgánů Města nebo jednání s účastí Města, jejichž předmětem bude koncepce rozvoje VO nebo otázky s ní související
- o) archivovat po celou dobu platnosti Smlouvy veškeré listiny, které mají význam pro další období, zejména technickou a stavební dokumentaci
- p) provádět odečty stavů elektroměrů, a to 1 x za 1/2 roku a o těchto stavech informovat město
- q) nastavovat vypínání a zapínání u časových spínačů – průběžně dle potřeby, popř. na žádost Města

NÁKLADY:

Na základě skutečného množství spravovaných prvků dle oceněné Přílohy 3 – správa veřejného osvětlení – soupis prací.

OPRAVY (ÚDRŽBA)

V rámci oprav (údržby) je povinností Správce VO:

- a) odstraňování škody na předmětu smlouvy způsobené povětrnostními vlivy a jinými činiteli
- b) odstraňování závad a škod na zařízení způsobených zásahem třetí osoby, živelnou pohromou nebo dožitím zařízení
- c) odstraňování poruch a provádění oprav
 - svítidel (výměna výbojek, předřadníků, krytu optických částí, výměna pojistek)
 - spínacích míst
 - jistících prvků
 - stožárových rozvodnic
 - betonových základů stožárů VO
 - rozvodů

- běžných poruch na napájecích kabelech vč. zajištění výkopových prací a uvedení komunikací do původního stavu (v případě nutnosti výměna kabelového pole), přičemž Společnost odpovídá za případné poškození sítí a podzemních a nadzemních vedení
 - provádět rovnání stožárů VO
 - provádění čištění svítidel v případě potřeby, či na vyžádání Města
- e) zabezpečení veškerého materiálů a náhradních dílů potřebných pro údržbu a opravy
- f) odstraňování poruch a havárií vzniklých na zařízení VO ve stanovených lhůtách:
- do 30 minut od oznámení zahájila práce a nepřetržitě pokračovala na odstranění havárie nebo poruchy, při níž může dojít k ohrožení zdraví nebo života elektrickým proudem
 - do 60 minut od oznámení zahájí práce a bude nepřetržitě pokračovat na odstranění havárie nebo poruchy, která má za následek výpadek osvětlení města v rozsahu nad 10% světelných míst z jednoho zapínacího místa nebo výpadek slavnostního osvětlení více než jednoho celého objektu,
 - do 60 minut od oznámení zahájila práce v případě, že je světelné signalizační zařízení mimo provoz
 - do 90 minut od oznámení zahájí práce a bude nepřetržitě pokračovat na odstranění ostatních havárií a poruch většího rozsahu – nad 50 světelných míst v souvislé oblasti
 - do 24 hodin od oznámení zahájila práce a nepřetržitě pokračovat na odstranění lokálních závad
 - do 3 dnů od oznámení zahájila práce a nepřetržitě pokračovala na odstranění škod a závad menšího rozsahu
 - do 3 dnů od oznámení zaměřila a do 5 dnů zahájila práce a nepřetržitě pokračovala na odstranění kabelové poruchy, pokud to dovolí klimatické podmínky
 - do 5 dnů od oznámení zahájila práce a nepřetržitě pokračovala na opravě jednotlivých světelných míst
 - do 21 dnů odstranila provizorní vzdušná vedení, která jsou důsledkem operativního řešení kabelové poruchy, a provede konečnou úpravu zemního kabelového vedení, pokud to dovolí klimatické podmínky
 - Za čas zahájení prací na odstranění havárie, poruchy a ostatních poruch se považuje okamžik, kdy se pracovník Správce VO určený k provedení prací dostaví do místa provádění prací. Správce VO se zavazuje provádět práce na odstranění závady, poruchy a havárie nepřetržitě a je povinna postupovat tak, aby vzniklou nahlášenou poruchu/závadu/havárii odstranila v co nejkratší době. Oprava bude považována za ukončenou po uvedení příslušného zařízení do původního plně funkčního stavu, přičemž tuto skutečnost je Společnost povinna bezodkladně oznámit Městu způsobem určeným Městem.
- g) odstraňování následků škod a vandalismu
- zabezpečení poškozeného zařízení tak, aby nemohlo dojít k úrazu elektrickým proudem a posouzení rozsahu poškození zařízení
 - v případě, že nápravy škody lze docílit opravou charakteru „běžné údržby“, poškozené zařízení dodavatel opraví
 - v případě, že rozsah škody je větší, než je uvedeno v předchozím bodě, zajistí, je-li to možné a účelné, provizorní opravu a informuje zadavatele o rozsahu škody
 - zjištěná poškození zařízení Správce VO nahlásí Městu a pojišťovně, u které má Město zařízení pojištěno a vyřídí s pojišťovnou uvedenou pojistnou událost
- h) odstraňování závad zjištěných při pravidelných kontrolách
- zhotovitel odstraní závady zjištěné na zařízení VO (výměna vadných výbojek, zapalovačů, svorkovnic, tlumivek, jističích prvků, vadných svítidel, elektrické výzbroje rozvaděčů, atd.) a v případě, že nebude možno provést opravu svítidla běžným způsobem, bude svítidlo vyměněno za svítidlo, které bude předem projednáno

a schváleno Městem – svítidlo musí splňovat minimální technické parametry svítidla, za které bude měněno.

- lokalizování kabelových závad
- závady ohrožující bezpečnost osob budou odstraněny ihned po zjištění
- odstranění závad většího rozsahu (výměna stožárů, kabelové rozvody, apod.) budou podléhat předchozímu schválení Města

Příloha č. 3 Smlouvy č. ORŽP 37/2016

SPRÁVA VO - SOUPIS PRACÍ

	Prvek	Předpokládaný počet	Měrná jednotka	Cena v Kč bez DPH měsíčně za měrnou jednotku	Cena v Kč bez DPH měsíčně celkem
1.	Správa světelných míst	1 036	světelné místo	65,00	67 340,00
2.	Správa zapínacích míst	19	zapínací místo	850,00	16 150,00
Cena celkem v Kč bez DPH za měsíc					83 490,00

Poznámka:

V ceně jsou zahrnuty veškeré náklady za činnost společnosti specifikované ve smlouvě za správu veřejného osvětlení a v Příloze 1 - SPRÁVA A ÚDRŽBA VEŘEJNÉHO OSVĚTLENÍ – POPIS ČINNOSTI. Ceny jsou bez spotřeby elektrické energie.

ÚDRŽBA VEŘEJNÉHO OSVĚTLENÍ - POPIS K SOUPISU PRACÍ

Výměna svítidla vč. kabelu bez mat.(položky 160092-160095)

Výměna svítidla zahrnuje:

- demontáž stávajícího svítidla, natření viditelné části redukce výložníku barvou, montáž nového,
- svítidla včetně zdroje a jeho popsání ve tvaru týden/rok T/R, montáž kabelu (cena kabelu se účtuje zvlášť), zapojení, označení svítidla identifikačním štítkem dle SM 23,
- přivezení svítidla na pracoviště, odvoz demontovaného svítidla, zdroje, svodu na určené místo,
- odzkoušení funkčnosti, odevzdání dokladu o předání dem. materiálu.

Skupinová výměna světelných zdrojů (položka 160013)

Skupinová výměna světelných zdrojů

V rámci této činnosti se provádí:

- výměna světelného zdroje
- vyčištění krytu svítidla včetně prostoru předřadníku
- dotažení všech spojů
- srovnání a dotažení svítidla

Demontované zdroje mladší 2 let jsou určeny na opravu poruch.

Oprava kabelové poruchy s vyhledáním (položka 160015)

Oprava kabelové poruchy zahrnuje:

- Dle potřeby zajistit průběžnou fotodokumentaci opravy, zajištění výkopového havarijního povolení.
- Lokalizované poruchy v určeném prostoru, její zaměření, výkop pro spojky, montáž spojek vč. izolací, znovu připojení opraveného kabelu do elektrovýzbroje, odzkoušení funkčnosti.
- Zához, zhutnění výkopu, odvoz zbylé zeminy, úprava povrchu (mozaika, živice, tráva).
- Zakreslení místa spojky do nákresu provedení, vč. okótování spojky od pevných bodů, vyhotovení měřicího protokolu.

Výměna patice (položka 160017)

Výměna patice zahrnuje:

- Demontáž stávající poškozené patice, odkopání spodku patice/mozaika nebo živice/, odpojení a opětovné připojení nulovacího vodiče.
- Nátěr patice vnější i vnitřní, montáž nové patice vyrovnaní a usazení do základu /mozaika, beton, živice/, zaklínkování a tmelení speciálním lepícím tmelem K+D, konzervace zámku dvířek.
- Odvoz zbylého demontovaného materiálu (doložit dokladem o odevzdání) na určené místo.

Pokud nebude původní patice usazena pod úroveň terénu (5 cm) dohodne se postup a cena úpravy základu při přejímce a zapíše do SD.

Výměna výzbroje (položky 160020-21)

Výměna výzbroje zahrnuje:

- Odpojení kabelů a vodičů, demontáž elektrovýzbroje, případné vrtání otvoru, řezání závitu M8.
- Montáž nové výzbroje, připojení vodičů příp. jejich zkrácení a odizolování, kabelů, zemnění, nulování patice, konzervace (svorek vodičů silikonem). **POZOR jen při jiné činnosti!**

Rovnění stožáru (položky 160034 a 160035)

Rovnění stožáru obsahuje:

- Demontáž patice, demontáž nulování, srovnání pomocí mechanismu, zaklínování, zásyp, zhotovení límce, montáž patice včetně vnějšího a vnitřního nátěru, zaklínkování, zatmelení tmelem (K+D).

Výměna ramena nebo výložníku (položka 160077)

Výměna výložníku obsahuje:

- Demontáž výložníku, demontáž stavěcích a zajišťovacích šroubů, případně odvrtání, zhotovení nebo protažení závitů, 2x zavrtání, dodání spojovacího materiálu, nátěr výložníku a montáž, odevzdání demontovaného materiálu na určené místo. **Cena neobsahuje případné použití jeřábu.**

Výměna svodu ke svítidlu (položka 160046)

Výměna kabelu elektrovýzbroje (svodu) obsahuje:

- Odpojení a demontáž svodu, montáž nového svodu, zapojení, odevzdání demontovaného materiálu na určené místo.

Zhotovení kabelové spojky (položka 160049)

Zhotovení kabelové spojky na 4 a více žilovém kabelu obsahuje:

- Přeměření kabelu, zhotovení spojky (bez zemních prací), přeměření spojky, zakreslení a okótování spojky.

Odkopání a srovnání patice (položka 160058)

Odkopání a srovnání patice obsahuje:

- Odkopání patice, demontáž nulování, dem. patice, dobetonování a dorovnání pod rovinu komunikace (zapuštění 5 cm), nátěr vnější, vnitřní, montáž patice, montáž nulování, vyrovnání, klínování, tmelení tmelem (K+D) případná definitivní oprava povrchu.

Ruční (strojní) výkop včetně uvedení do původního stavu (položky 160064 a 160065)

Výkop obsahuje:

- Odstranění drnu nebo litého asfaltu nebo mozaik, rozbourání stab. vrstvy výkop 35x60, lože (písek + destičky, nebo chráničku vč. utěsnění), zához, zhutnění zeminy, naložení zeminy, úprava trasy (založení drnu), zhotovení stabilizační vrstvy z betonu do 10 cm, odvoz na skládku včetně poplatku za skládku.

Výměna nebo montáž stožáru (položky 160070,160071, 160072 a 160073)

Montáž nebo výměna stožáru obsahuje:

- Odpojení kabelů, demontáž stožáru, výložníku, nástavce, svítidla a elektrovýzbroje/popřípadě patice/, odpojení nulování a uzemnění.
- Rozbourání (demontáž) betonového základu a úprava otvoru pro zhotovení betonového základu /dle SM 23/.
- Zhotovení betonového základu vč. stožárového pouzdra se spodní keramickou /beton./podložkou
- /dlaždicí/. Nátěr stožáru, výložníku 1R /popř. patice /, nástavce.
- Montáž stožáru s výložníkem a 1svítidlem včetně zdroje a jeho popsání ve tvaru T/R, /popř. paticí/,
- připojení nulování a uzemnění, klínování, vytvoření prostupu pro kabely v základu, uložení přírodních kabelů do ochranné trubky, vyrovnání stožáru, zaklínování stožáru vysypání pískem, zhotovení betonového věnce mezi stožárem a pouzdrovým základem o tloušťce 5 cm.
- Montáž elektrovýzbroje včetně pojistky, připojení kabelů, odzkoušení funkčnosti, montáž identifikačního čísla, definitivní úprava povrchu, předání díla technikovi, včetně dokladu o odevzdání demontovaného materiálu na určené místo.
- Při výměně svítidla označit svítidlo identifikačním štítkem dle SM 23.

Výroba a montáž redukce na stávající výložník (položky 160076,160077 a 160078)

Výroba a montáž redukce obsahuje:

- Výroba jednoduché nebo dvojitě sadovkové redukce, povrchovou úpravu, montáž, u jednoduché redukce zavrtání, dodání potřebného hutního a spojovacího materiálu.

Oprava stožárů SSZ (položka 160100)

Oprava zahrnuje:

Demontáž stožáru vč. základu, nový základ vč. dodávky pouzdra, výkop spojoviště, montáž stožáru vč. výložníku, svítidla vč. zdroje, montáž elektrovýzbroje, naspojování stávajících kabelů, zához spojoviště (vč. zapískování destiček), odvoz sutí a přebytečného materiálu, poplatky za skládku, defin. povrch (mimo asfaltu)

Oprava kabelové poruchy (položka 160101)

Oprava zahrnuje:

- Vyhledání vadného pole, popis umístění poruchy (např. mezi stožáry XY).
- Výkop spojoviště, montáž spojek vč. izolací, znovu, připojení opraveného kabelu do výzbroje, odzkoušení, zához, zhutnění, odvoz zbylé zeminy, úprava povrchu, zákres místa spojky vč. okótování.

Výměna světelného zdroje SSZ (položka 160102)

Výměna zdroje zahrnuje:

- Přistavení mont. plošiny, kontrola elektrovýzbroje, otevření návěstidla, vyčištění ostatních modulů, výměna světelného zdroje (sig. žárovky), uzavření návěstidla, kontrola funkčnosti.

Výměna návěstidla (položka 160103)

Výměna zahrnuje:

- Přistavení mont. plošiny, kontrola elektrovýzbroje, demontáž původního svítidla, kontrola - dotažení výložníku, montáž nového svítidla, výměna svodového kabelu - pokud není v provedení Cu, kontrola a výměna správné dimenze jistícího prvku, kontrola záklonu svítidla a svícení.

Seznam zapínacích bodů

Poradové číslo	Číslo RVO dle PS	Místo	Umístění	Napájení	Hlavní jistič 3 fázový (A)	Číslo elektroněru, odběrného místa	Počet vývodů 3 fáz. 1 fáz.	Ověřující	Provedení
1.	RVO1	Šluknov - T.G.Masaryka - U Kameňáku	14.4648765 51.0047306	R117 vedle RVO	40	1470181903	4	Fotobuňka	Plechová skříň
2.	RVO2	Šluknov - Garáže	14.4650354 51.0039967	R128 vedle RVO	20	9011040072529440	1	Fotobuňka	Plechová skříň ve zdi domu
3.	RVO3	Šluknov - Jiráskova	14.4579815 51.0069854	R74 vedle RVO	25	1790053	3	Fotobuňka	Plechová skříň ve zdi domu
4.	RVO4	Šluknov - Sukova	14.4578183 51.0093940	R26 vedle RVO	20	1470142318	3	Fotobuňka	Plechová zděná skříň
5.	RVO5	Šluknov - Židovská	14.4505566 51.0073091	Sloup ČEZ DC 0146	32	1074317269	6	Fotobuňka	Plastová skříň
6.	RVO6	Šluknov - Forsterova	14.4488901 51.0056079	Trafo stanice DC 1135	25	43754154	4	Fotobuňka	Plechová skříň ve zdi domu
7.	RVO7	Šluknov - Na Příkopě	14.45195810 51.0042343	Trafo stanice DC 1041	32	48984893	2	Fotobuňka	Plechová skříň ve zdi domu
8.	RVO8	Šluknov - Svojsíkova	14.4533560 51.0024558	R174 vedle RVO	40	72812611	9	Fotobuňka	Plastová skříň
9.	RVO9	Šluknov - 17. Listopadu	14.4626942 51.0028675	Trafo stanice DC 1042	32	5846184	8	Fotobuňka	Plechová skříň ve zdi domu
10.	RVO10	Šluknov - Dvořákova	14.4506647 51.0001449	Trafo stanice DC 1379	32	9041071470177540	3	Fotobuňka	Plechová zděná skříň
11.	R1	Království - Okály - Harta	14.5076864 50.9999594	R66 vedle RVO	16	9011040072836361	4	Fotobuňka	Plastová skříň
12.	R2	Království - Kostel	14.4890447 50.9987271	R151 vedle RVO	25	9431010030001675	6	Fotobuňka	Plastová skříň ve zdi domu
13.	R3	Království - U Vzdřsta	14.4805733 51.0028349	Trafo stanice cca 100m od RVO	25	48979740	6	Fotobuňka	Plastová skříň
14.	R4	Království - Statek	14.4718319 51.0052300	Trafo stanice cca 100m od RVO	25	5506677	4	Fotobuňka	Plastová skříň
15.	RVO C1	Čisářský 1	14.4372317 51.0038913	Trafo stanice	40	64130777	5	Fotobuňka	Plastová skříň
16.	RVO C2	Čisářský 2	14.4207862 50.9986837	Trafo stanice	25	2009004873	4	Fotobuňka	Plastová skříň
17.	RVO NH	Nové Hrabčecí	14.4358547 51.0141169	Sloup ČEZ	25	11016980	2	Fotobuňka	Plastová skříň na sloupu VO
18.	RVO K	Kumratice	14.4416125 50.9787721	Trafo stanice DC 1380	25	9411010010009274	2	Fotobuňka	Plechová zděná skříň
19.	RVO R	Rožany	14.4510012 51.0261121	Sloup ČEZ	32	1020540203	2	Fotobuňka	Plastová skříň na sloupu VO

Ulice, obec	RVO	Číslo svítelného bodu	Patice	Stožár VO	Výložník	Svítlidlo	W	Konzole	Regulace	Kabelová síť	GPS souřadnice	Poznámka, ostatní
Království	R1	001	ne	Betonový stožár 8m	ne	SHC	2*36	Modus	ne	AES 4x16	14.5161817 50.9931708	
Království	R1	002	ne	Betonový stožár 8m	ne	SHC	2*36	Modus	ne	AES 4x16	14.5156631 50.9933900	
Království	R1	003	ne	Betonový stožár 8m	ne	SHC	2*36	Modus	ne	AES 4x16	14.5145560 50.9932888	
Království	R1	004	ne	Betonový stožár 8m	ne	SHC	2*36	Modus	ne	AES 4x16	14.5145633 50.9938614	
Království	R1	005	ne	Betonový stožár 8m	ne	SHC	2*36	Modus	ne	AES 4x16	14.5155797 50.9945842	
Království	R1	006	ne	Betonový stožár 8m	2	SHC	2*36	Modus	ne	AES 4x16	14.5161569 50.9948950	
Království	R1	007	ne	Betonový stožár 8m	ne	SHC	2*36	Modus	ne	AES 4x16	14.5133588 50.9941852	
Království	R1	008	ne	Betonový stožár 8m	ne	SHC	2*36	Modus	ne	AES 4x16	14.5123864 50.9943667	
Království	R1	009	ne	Betonový stožár 8m	ne	SHC	2*36	Modus	ne	AES 4x16	14.5113762 50.9941321	
Království	R1	010	ne	Betonový stožár 8m	ne	SHC	2*36	Modus	ne	AES 4x16	14.5104153 50.9941877	
Království	R1	011	ne	Betonový stožár 8m	ne	SHC	2*36	Modus	ne	AES 4x16	14.5095043 50.9942086	
Království	R1	012	ne	Betonový stožár 8m	ne	SHC	2*36	Modus	ne	AES 4x16	14.5085600 50.9939533	
Království	R1	013	ne	Betonový stožár 8m	ne	SHC	2*36	Modus	ne	AES 4x16	14.5076864 50.9939594	
Království	R1	014	ne	Betonový stožár 8m	ne	SHC	2*36	Modus	ne	AES 4x16	14.5063864 50.9941142	
Království	R1	015	ne	Betonový stožár 8m	ne	SHC	2*36	Modus	ne	AES 4x16	14.5052253 50.9943833	
Království	R1	016	ne	Betonový stožár 8m	ne	SHC	2*36	Modus	ne	AES 4x16	14.5044038 50.9948506	
Království	R1	017	ne	Betonový stožár 8m	ne	SHC	2*36	Modus	ne	AES 4x16	14.5039843 50.9953993	
Království	R1	018	ne	Betonový stožár 8m	ne	SHC	2*36	Modus	ne	AES 4x16	14.5029678 50.9956217	
Království	R1	019	ne	Betonový stožár 8m	ne	SHC	2*36	Modus	ne	AES 4x16	14.5071255 50.9936714	
Království	R1	020	ne	Betonový stožár 8m	ne	SHC	2*36	Modus	ne	AES 4x16	14.5076433 50.9936117	
Království	R1	021	ne	Betonový stožár 8m	ne	SHC	2*36	Modus	ne	AES 4x16	14.5020174 50.9956895	
Království	R1	022	ne	Betonový stožár 8m	ne	SHC	2*36	Modus	ne	AES 4x16	14.5009825 50.9957977	
Království	R1	023	ne	Betonový stožár 8m	ne	SHC	2*36	Modus	ne	AES 4x16	14.5000979 50.9958292	
Království	R1	024	ne	Betonový stožár 8m	ne	SHC	2*36	Modus	ne	AES 4x16	14.4994275 50.9959067	
Království	R1	025	ne	Betonový stožár 8m	ne	SHC	2*36	Modus	ne	AES 4x16	14.4984512 50.9961195	
Království	R1	026	ne	Betonový stožár 8m	ne	SHC	2*36	Modus	ne	AES 4x16	14.4970627 50.9963897	
Království	R1	027	ne	Betonový stožár 8m	ne	SHC	2*36	Modus	ne	AES 4x16	14.4964557 50.9966797	
Království	R1	028	ne	Betonový stožár 8m	2	SHC	2*36	Modus	ne	AES 4x16	14.5029209 50.9963576	
Království	R1	029	ne	Betonový stožár 8m	ne	SHC	2*36	Modus	ne	AES 4x16	14.5007381 50.9948314	
Království	R1	030	ne	Betonový stožár 8m	ne	SHC	2*36	Modus	ne	AES 4x16	14.4963661 50.9963322	
Království	R1	031	ne	Betonový stožár 8m	ne	SHC	2*36	Modus	ne	AES 4x16	14.4959413 50.9957350	
Království	R1	032	ne	Betonový stožár 8m	ne	SHC	2*36	Modus	ne	AES 4x16	14.4982543 50.9953007	
Království	R1	033	ne	Betonový stožár 8m	ne	SHC	2*36	Modus	ne	AES 4x16	14.4996864 50.9954925	
Království	R1	034	ne	Betonový stožár 8m	ne	SHC	2*36	Modus	ne	AES 4x16	14.5001867 50.9951812	
Království	R2	035	ne	Betonový stožár 8m	2	SHC	2*36	Modus	ne	AES 4x16	14.4958272 50.9967553	
Království	R2	036	ne	Betonový stožár 8m	2	SHC	2*36	Modus	ne	AES 4x16	14.4945073 50.9967679	
Království	R2	037	ne	Betonový stožár 8m	ne	SHC	2*36	Modus	ne	AES 4x16	14.4936361 50.9970903	
Království	R2	038	ne	Betonový stožár 8m	2	SHC	2*36	Modus	ne	AES 4x16	14.4932850 50.9968479	
Království	R2	039	ne	Betonový stožár 8m	2	SHC	2*36	Modus	ne	AES 4x16	14.4927413 50.9970863	

Království	R2	040	ne	Betonový stožár 8m	2	SHC	2*36	Modus	ne	AES 4x16	14.4918819 50.9975183
Království	R2	041	ne	Betonový stožár 8m	2	SHC	2*36	Modus	ne	AES 4x16	14.4909494 50.9977550
Království	R2	042	ne	Ocelový stožár 8m	2	SHC	2*36	Modus	ne	AES 4x16	14.4901036 50.9982181
Království	R2	043	ne	Betonový stožár 8m	ne	SHC	2*36	Modus	ne	AES 4x16	14.4949042 50.9971442
Království	R2	044	ne	Betonový stožár 8m	ne	SHC	2*36	Modus	ne	AES 4x16	14.4939573 50.9974952
Království	R2	045	ne	Betonový stožár 8m	ne	SHC	2*36	Modus	ne	AES 4x16	14.4930841 50.9978778
Království	R2	046	ne	Betonový stožár 8m	ne	SHC	2*36	Modus	ne	AES 4x16	14.4926638 50.9981300
Království	R2	047	ne	Betonový stožár 8m	ne	SHC	2*36	Modus	ne	AES 4x16	14.4923289 50.9979408
Království	R2	048	ne	Betonový stožár 8m	ne	SHC	2*36	Modus	ne	AES 4x16	14.4917153 50.9987007
Království	R2	049	ne	Betonový stožár 8m	ne	SHC	2*36	Modus	ne	AES 4x16	14.4911056 50.9991867
Království	R2	050	ne	Betonový stožár 8m	ne	SHC	2*36	Modus	ne	AES 4x16	14.4901291 50.9991235
Království	R2	051	ne	Betonový stožár 8m	ne	SHC	2*36	Modus	ne	AES 4x16	14.4904402 50.9996905
Království	R2	052	ne	Betonový stožár 8m	ne	SHC	2*36	Modus	ne	AES 4x16	14.4897408 51.0000572
Království	R2	053	ne	Betonový stožár 8m	ne	SHC	2*36	Modus	ne	AES 4x16	14.4893633 51.0006150
Království	R2	054	ne	Betonový stožár 8m	ne	SHC	2*36	Modus	ne	AES 4x16	14.4890525 51.0012153
Království	R2	055	ne	Betonový stožár 8m	ne	SHC	2*36	Modus	ne	AES 4x16	14.4885488 51.0017350
Království	R2	056	ne	Betonový stožár 8m	ne	SHC	2*36	Modus	ne	AES 4x16	14.4882288 51.0024135
Království	R2	057	ne	Betonový stožár 8m	ne	SHC	2*36	Modus	ne	AES 4x16	14.4882290 51.0031231
Království	R2	058	ne	Betonový stožár 8m	ne	SHC	2*36	Modus	ne	AES 4x16	14.4882906 51.0037283
Království	R2	059	ne	Betonový stožár 8m	ne	SHC	2*36	Modus	ne	AES 4x16	14.4879917 51.0039919
Království	R2	060	ne	Betonový stožár 8m	ne	SHC	2*36	Modus	ne	AES 4x16	14.4872376 51.0043069
Království	R2	061	ne	Dřevěný stožár 8m	ne	SHC	2*36	Modus	ne	AES 4x16	14.4858600 51.0042723
Království	R2	062	ne	Betonový stožár 8m	ne	SHC	2*36	Modus	ne	AES 4x16	14.4861352 51.0046098
Království	R2	063	ne	Betonový stožár 8m	ne	SHC	2*36	Modus	ne	AES 4x16	14.4855440 51.0047729
Království	R3	064	ne	Betonový stožár 8m	ne	SHC	2*36	Modus	ne	AES 4x16	14.4846698 51.0044683
Království	R3	065	ne	Dřevěný stožár 8m	ne	SHC	2*36	Modus	ne	AES 4x16	14.4833102 51.0042835
Království	R3	066	ne	Betonový stožár 8m	ne	SHC	2*36	Modus	ne	AES 4x16	14.4829069 51.0040454
Království	R3	067	ne	Betonový stožár 8m	ne	SHC	2*36	Modus	ne	AES 4x16	14.4832650 51.0033943
Království	R2	068	ne	Betonový stožár 8m	ne	SHC	2*36	Modus	ne	AES 4x16	14.4841719 51.0028811
Království	R2	069	ne	Střešník	ne	SHC	2*36	Modus	ne	AES 4x16	14.4896117 50.9984686
Království	R2	070	ne	Ocelový stožár 5m	ne	SHC	80	Sadovka	ne	AES 4x16	14.4892439 50.9988361
Království	R2	071	ne	Betonový stožár 8m	2	SHC	2*36	Modus	ne	AES 4x16	14.4887164 50.9990158
Království	R2	072	ne	Betonový stožár 8m	2	SHC	2*36	Modus	ne	AES 4x16	14.4876100 50.9994681
Království	R2	073	ne	Betonový stožár 8m	2	SHC	2*36	Modus	ne	AES 4x16	14.4864189 50.9997881
Království	R2	074	ne	Betonový stožár 8m	2	SHC	2*36	Modus	ne	AES 4x16	14.4853006 51.0001431
Království	R2	075	ne	Betonový stožár 8m	ne	SHC	2*36	Modus	ne	AES 4x16	14.4847948 50.9994954
Království	R2	076	ne	Betonový stožár 8m	ne	SHC	2*36	Modus	ne	AES 4x16	14.4846107 50.9987371
Království	R3	077	ne	Betonový stožár 8m	ne	SHC	2*36	Modus	ne	AES 4x16	14.4846308 50.9981119
Království	R3	078	ne	Betonový stožár 8m	2	SHC	2*36	Modus	ne	AES 4x16	14.4847395 51.0003400
Království	R3	079	ne	Betonový stožár 8m	2,5	SHC	2*36	Modus	ne	AES 4x16	14.4838096 51.0006613
Království	R3	080	ne	Betonový stožár 8m	2,5	SHC	2*36	Modus	ne	AES 4x16	14.4829865 51.0010085

Království	R3	081	ne	Betonový stožár 8m	2,5	SHC	2*36	Modus	ne	AES 4x16	14.4823771 51.0014431
Království	R3	082	ne	Betonový stožár 8m	1	SHC	2*36	Modus	ne	AES 4x16	14.4821092 51.0018000
Království	R3	083	ne	Betonový stožár 8m	2,5	SHC	2*36	Modus	ne	AES 4x16	14.4818106 51.0021056
Království	R2	084	ne	Betonový stožár 8m	2,5	SHC	2*36	Modus	ne	AES 4x16	14.4810824 51.0026212
Království	R2	085	ne	Betonový stožár 8m	ne	SHC	2*36	Modus	ne	AES 4x16	14.4819764 51.0030629
Království	R2	086	ne	Betonový stožár 8m	ne	SHC	2*36	Modus	ne	AES 4x16	14.4890758 50.9996283
Království	R3	087	ne	Betonový stožár 8m	ne	SHC	2*36	Modus	ne	AES 4x16	14.4846862 51.0020467
Království	R3	088	ne	Betonový stožár 8m	ne	SHC	2*36	Modus	ne	AES 4x16	14.4846302 51.0020894
Království	R3	089	ne	Betonový stožár 8m	ne	SHC	2*36	Modus	ne	AES 4x16	14.4817978 51.0037156
Království	R3	090	ne	Betonový stožár 8m	ne	SHC	2*36	Modus	ne	AES 4x16	14.4807343 51.0033898
Království	R3	091	ne	Betonový stožár 8m	2,5	SHC	2*36	Modus	ne	AES 4x16	14.4805024 51.0036574
Království	R3	092	ne	Betonový stožár 8m	2,5	SHC	2*36	Modus	ne	AES 4x16	14.4805743 51.0029238
Království	R3	093	ne	Betonový stožár 8m	2,5	SHC	2*36	Modus	ne	AES 4x16	14.4800013 51.0028389
Království	R4	094	ne	Betonový stožár 8m	2,5	SHC	2*36	Modus	ne	AES 4x16	14.4788887 51.0032587
Království	R4	095	ne	Betonový stožár 8m	2,5	SHC	2*36	Modus	ne	AES 4x16	14.4779708 51.0034860
Království	R4	096	ne	Betonový stožár 8m	2,5	SHC	2*36	Modus	ne	AES 4x16	14.4774100 51.0035363
Království	R4	097	ne	Betonový stožár 8m	2,5	SHC	2*36	Modus	ne	AES 4x16	14.4767381 51.0035786
Království	R4	098	ne	Betonový stožár 8m	ne	SHC	2*36	Modus	ne	AES 4x16	14.4755473 51.0037397
Království	R4	099	ne	Betonový stožár 8m	ne	SHC	2*36	Modus	ne	AES 4x16	14.4745865 51.0038069
Království	R4	100	ne	Betonový stožár 8m	ne	SHC	2*36	Modus	ne	AES 4x16	14.4752626 51.0026143
Království	R4	101	ne	Betonový stožár 8m	ne	SHC	2*36	Modus	ne	AES 4x16	14.4755703 51.0018683
Království	R4	102	ne	Betonový stožár 8m	ne	SHC	2*36	Modus	ne	AES 4x16	14.4757333 51.0015025
Království	R4	103	ne	Betonový stožár 8m	ne	SHC	2*36	Modus	ne	AES 4x16	14.4756583 51.0008010
Království	R4	104	ne	Betonový stožár 8m	ne	SHC	2*36	Modus	ne	AES 4x16	14.4755086 51.0001039
Království	R4	105	ne	Betonový stožár 8m	ne	SHC	2*36	Modus	ne	AES 4x16	14.4760579 51.0020379
Království	R4	106	ne	Betonový stožár 8m	ne	SHC	2*36	Modus	ne	AES 4x16	14.4769767 51.0023533
Království	R4	107	ne	Betonový stožár 8m	ne	SHC	2*36	Modus	ne	AES 4x16	14.4779790 51.0026983
Království	R4	108	ne	Betonový stožár 8m	ne	SHC	2*36	Modus	ne	AES 4x16	14.4776296 51.0032142
Království	R3	109	ne	Betonový stožár 8m	ne	SHC	2*36	Modus	ne	AES 4x16	14.4813263 51.0039594
Království	R3	110	ne	Betonový stožár 8m	ne	SHC	2*36	Modus	ne	AES 4x16	14.4801492 51.0041542
Království	R3	111	ne	Betonový stožár 8m	ne	SHC	2*36	Modus	ne	AES 4x16	14.4790440 51.0043738
Království	R3	112	ne	Betonový stožár 8m	ne	SHC	2*36	Modus	ne	AES 4x16	14.4781994 51.0045827
Království	R3	113	ne	Betonový stožár 8m	ne	SHC	2*36	Modus	ne	AES 4x16	14.4773714 51.0043728
Království	R4	114	ne	Betonový stožár 8m	ne	SHC	2*36	Modus	ne	AES 4x16	14.4764292 51.0044692
Království	R4	115	ne	Betonový stožár 8m	ne	SHC	2*36	Modus	ne	AES 4x16	14.4756125 51.0044956
Království	R4	116	ne	Betonový stožár 8m	ne	SHC	2*36	Modus	ne	AES 4x16	14.4744598 51.0048975
Království	R4	117	ne	Betonový stožár 8m	ne	SHC	2*36	Modus	ne	AES 4x16	14.4743627 51.0052288
Království	R4	118	ne	Betonový stožár 8m	ne	SHC	2*36	Modus	ne	AES 4x16	14.4734123 51.0053813
Království	R4	119	ne	Betonový stožár 8m	ne	SHC	2*36	Modus	ne	AES 4x16	14.4724467 51.0057036
Království	R4	120	ne	Betonový stožár 8m	ne	SHC	2*36	Modus	ne	AES 4x16	14.4739045 51.0060000
Království	R4	121	ne	Betonový stožár 8m	ne	SHC	2*36	Modus	ne	AES 4x16	14.4743252 51.0056369

Království	R4	122	ne	Betonový stožár 8m	ne	SHC	2*36	Modus	ne	AES 4x16	14.4732013 51.0065471
Království	R4	123	ne	Betonový stožár 8m	2	SHC	2*36	Modus	ne	AES 4x16	14.4728028 51.0067269
Království	R4	124	ne	Betonový stožár 8m	2	SHC	2*36	Modus	ne	AES 4x16	14.4722713 51.0068807
Království	R4	125	ne	Betonový stožár 8m	ne	SHC	2*36	Modus	ne	AES 4x16	14.4723792 51.0073096
Království	R4	126	ne	Betonový stožár 8m	2	SHC	2*36	Modus	ne	AES 4x16	14.4718024 51.0070913
Království	R4	127	ne	Betonový stožár 8m	2,5	SHC	2*36	Modus	ne	AES 4x16	14.4714425 51.0077572
Království	R4	128	ne	Betonový stožár 8m	2,5	SHC	2*36	Modus	ne	AES 4x16	14.4715210 51.0064226
Království	R4	129	ne	Betonový stožár 8m	2,5	SHC	2*36	Modus	ne	AES 4x16	14.4710938 51.0056069
Království	R4	130	ne	Betonový stožár 8m	2,5	SHC	2*36	Modus	ne	AES 4x16	14.4745150 51.0041798
Království	R4	131	ne	Betonový stožár 8m	2,5	SHC	2*36	Modus	ne	AES 4x16	14.4735356 51.0045683
Království	R4	132	ne	Betonový stožár 8m	2,5	SHC	2*36	Modus	ne	AES 4x16	14.4724108 51.0049097
Království	R4	133	ne	Betonový stožár 8m	2,5	SHC	2*36	Modus	ne	AES 4x16	14.4715327 51.0052577
Království	R5	1021	po	Betonový stožár 8m	ne	SHC	2*36	Modus	po	AES 4x17	u Deňů

Obec	RVO	Číslo světelného bodu	Patice	Stožár VO	Výložník	Svítlidlo	W	Konzole	Regulace	Kabelová síť	GPS souřadnice	Poznámka, ostatní
Šluknov	RVO1	134	ne	Betonový stožár 8m	2	Výbojka	250		ne	4x16	14.4701478 51.0057676	
Šluknov	RVO1	135	ne	Mřížový stožár 8m	1,5	SHC	2*36	Modus	ne	4x16	14.4695846 51.0058631	
Šluknov	RVO1	136	ne	Betonový stožár 8m	ne	SHC	2*36	Modus	ne	4x16	14.4679987 51.0057109	
Šluknov	RVO1	137	ne	Betonový stožár 8m	ne	SHC	2*36	Modus	ne	4x16	14.4674661 51.0057056	
Šluknov	RVO1	138	ne	Betonový stožár 8m	ne	SHC	2*36	Modus	ne	4x16	14.4670279 51.0056236	
Šluknov	RVO1	139	ne	Betonový stožár 8m	ne	SHC	80		ne	4x16	14.4664539 51.0055356	
Šluknov	RVO1	140	ne	Betonový stožár 8m	ne	SHC	80		ne	4x16	14.4658613 51.0054606	
Šluknov	RVO1	141	ne	Mřížový stožár 8m	1,5	SHC	2*36	Modus	ne	4x16	14.4653281 51.0053648	
Šluknov	RVO1	142	ne	Betonový stožár 8m	ne	SHC	2*36	Modus	ne	4x16	14.4648617 51.0060976	
Šluknov	RVO1	143	ne	Betonový stožár 8m	ne	SHC	2*36	Modus	ne	4x16	14.4652283 51.0062342	
Šluknov	RVO1	144	ne	Betonový stožár 8m	ne	SHC	80		ne	4x16	14.4654276 51.0052256	
Šluknov	RVO1	145	ne	Betonový stožár 8m	ne	SHC	2*36	Modus	ne	4x16	14.4654023 51.0048744	
Šluknov	RVO1	146	ne	Betonový stožár 6m	ne	SHC	80		ne	4x16	14.4656081 51.0046304	
Šluknov	RVO1	147	ne	Betonový stožár 6m	ne	SHC	80		ne	4x16	14.4658081 51.0043906	
Šluknov	RVO1	148	ne	Betonový stožár 6m	ne	SHC	80		ne	4x16	14.4660430 51.0041677	
Šluknov	RVO1	149	ne	Mřížový stožár 8m	ne	SHC	2*36	Modus	ne	4x16	14.4663138 51.0039748	
Šluknov	RVO1	150	ne	Betonový stožár 8m	2	SHC	80		ne	4x16	14.4663983 51.0036820	
Šluknov	RVO1	151	ne	Betonový stožár 8m	2	SHC	2*36	Modus	ne	4x16	14.4664431 51.0033717	
Šluknov	RVO1	152	ne	Mřížový stožár 8m	ne	SHC	80		ne	4x16	14.4664958 51.0030811	
Šluknov	RVO1	153	ne	Ocelový stožár 5m	ne	SHC	80		ne	4x16	14.4669600 51.0029925	
Šluknov	RVO1	154	ne	Ocelový stožár 5m	ne	SHC	80		ne	4x16	14.4673492 51.0030167	
Šluknov	RVO1	155	ne	Ocelový stožár 5m	ne	SHC	80		ne	4x16	14.4679085 51.0030709	
Šluknov	RVO1	156	ne	Ocelový stožár 5m	ne	SHC	80		ne	4x16	14.4679056 51.0035114	
Šluknov	RVO1	157	ne	Ocelový stožár 5m	ne	SHC	125	Sadovka	ne	4x16	14.4676986 51.0037602	
Šluknov	RVO1	158	ne	Ocelový stožár 5m	ne	SHC	2*36	Modus	ne	4x16	14.4672088 51.0039850	
Šluknov	RVO1	159	ne	Ocelový stožár 5m	ne	SHC	2*36	Modus	ne	4x16	14.4668297 51.0040297	
Šluknov	RVO1	160	ne	Ocelový stožár 8m	2	SHC	2*36	Modus	ne	4x16	14.4665630 51.0027120	
Šluknov	RVO1	161	ne	Ocelový stožár 5m	ne	SHC	80		ne	4x16	14.4665831 51.0025319	
Šluknov	RVO1	162	ne	Betonový stožár 8m	ne	SHC	80		ne	4x16	14.4600273 51.0039842	
Šluknov	RVO1	163	ne	Betonový stožár 8m	ne	SHC	80		ne	4x16	14.4597893 51.0042650	
Šluknov	RVO1	164	ne	Betonový stožár 8m	ne	SHC	80		ne	4x16	14.4595263 51.0045192	
Šluknov	RVO1	165	ne	Mřížový stožár 8m	2	SHC	2*36	Modus	ne	4x16	14.4593392 51.0047319	
Šluknov	RVO1	166	ne	Betonový stožár 8m	2	SHC	80		ne	4x16	14.4597243 51.0048872	
Šluknov	RVO1	167	ne	Betonový stožár 8m	2	SHC	80		ne	4x16	14.4602756 51.0049315	
Šluknov	RVO1	168	ne	Střešní	1	SHC	80		ne	4x16	14.4604793 51.0046587	
Šluknov	RVO1	169	ne	Betonový stožár 8m	ne	SHC	2*36	Modus	ne	4x16	14.4607243 51.0049486	
Šluknov	RVO1	170	ne	Betonový stožár 8m	ne	SHC	2*36	Modus	ne	4x16	14.4612083 51.0049921	
Šluknov	RVO1	171	ne	Betonový stožár 8m	2	SHC	80		ne	4x16	14.4616946 51.0050065	
Šluknov	RVO1	172	ne	Betonový stožár 8m	ne	SHC	2*36	Modus	ne	4x16	14.4622321 51.0050324	

Šluknov	RVO1	173	ne	Betonový stožár 8m	2	SHC	80		ne	4x16	14.4627102	51.0050825
Šluknov	RVO1	174	ne	Betonový stožár 8m	2	SHC	80		ne	4x16	14.4632206	51.0051139
Šluknov	RVO1	175	ne	Betonový stožár 8m	2	SHC	80		ne	4x16	14.4637577	51.0051417
Šluknov	RVO1	176	ne	Betonový stožár 8m	2	SHC	80		ne	4x16	14.4641311	51.0050464
Šluknov	RVO1	177	ne	Betonový stožár 8m	2	SHC	80		ne	4x16	14.4645195	51.0049057
Šluknov	RVO1	178	ne	Mřížový stožár 8m	2	SHC	80		ne	4x16	14.4648765	51.0047306
Šluknov	RVO1	179	ne	Ocelový stožár 8m	2	SHC	2*36	Modus	ne	4x16	14.4633859	51.0053972
Šluknov	RVO1	180	ne	Ocelový stožár 8m	2	SHC	2*36	Modus	ne	4x16	14.4628983	51.0055843
Šluknov	RVO1	181	ne	Ocelový stožár 8m	2	SHC	2*36	Modus	ne	4x16	14.4624963	51.0057338
Šluknov	RVO1	182	ne	Ocelový stožár 8m	2	SHC	2*36	Modus	ne	4x16	14.4620694	51.0059433
Šluknov	RVO1	183	ne	Ocelový stožár 8m	2	SHC	2*36	Modus	ne	4x16	14.4616733	51.0060676
Šluknov	RVO1	184	ne	Střešník	ne	SHC	2*36	Modus	ne	4x16	14.4607914	51.0060467
Šluknov	RVO1	185	ne	Střešník	ne	SHC	2*36	Modus	ne	4x16	14.4613246	51.0059959
Šluknov	RVO1	186	ne	Střešník	1,5	SHC	2*36	Modus	ne	4x16	14.4614048	51.0058993
Šluknov	RVO1	187	ne	Betonový stožár 8m	ne	SHC	2*36	Modus	ne	4x16	14.4615013	51.0055626
Šluknov	RVO1	188	ne	Betonový stožár 8m	ne	SHC	2*36	Modus	ne	4x16	14.4615319	51.0052615
Šluknov	RVO1	189	litinová	Ocelový stožár 5m	ne	SHC	80	Sadovka	ne	4x16	14.4604121	51.0052046
Šluknov	RVO1	190	litinová	Ocelový stožár 5m	ne	SHC	2*36	Modus	ne	4x16	14.4602717	51.0053598
Šluknov	RVO1	191	litinová	Ocelový stožár 5m	ne	SHC	125	Sadovka	ne	4x16	14.4606056	51.0054398
Šluknov	RVO1	192	litinová	Ocelový stožár 5m	ne	SHC	125	Sadovka	ne	4x16	14.4608377	51.0055579
Šluknov	RVO1	193	litinová	Ocelový stožár 5m	ne	SHC	125	Sadovka	ne	4x16	14.4610452	51.0056619
Šluknov	RVO1	194	litinová	Ocelový stožár 5m	ne	SHC	125	Sadovka	ne	4x16	14.4601372	51.0055619
Šluknov	RVO1	195	litinová	Ocelový stožár 5m	ne	SHC	125	Sadovka	ne	4x16	14.4603606	51.0056641
Šluknov	RVO1	196	litinová	Ocelový stožár 5m	ne	SHC	125	Sadovka	ne	4x16	14.4605452	51.0057511
Šluknov	RVO1	197	litinová	Ocelový stožár 5m	ne	SHC	125	Sadovka	ne	4x16	14.4608298	51.0058885
Šluknov	RVO1	198	ne	Ocelový stožár 5m	ne	SHC	125	Sadovka	ne	4x16	14.4598520	51.0057535
Šluknov	RVO1	199	ne	Ocelový stožár 5m	ne	SHC	125	Sadovka	ne	4x16	14.4596413	51.0059570

Obec	RVO	Číslo světelného bodu	Patice	Stožár VO	Výložník	Svítlidlo	W	Konzole	Regulace	Kabelová síť	GPS souřadnice	Poznámka, ostatní
Šluknov	RVO2	200	ne	Ocelový stožár 8m	ne	SHC	2*36	Modus	ne	4x16	14.4655009 51.0042081	
Šluknov	RVO2	201	ne	Ocelový stožár 8m	ne	SHC	2*36	Modus	ne	4x16	14.4656610 51.0039225	
Šluknov	RVO2	202	ne	Střešník 4m	ne		80		ne	4x16	14.4653072 51.0037228	
Šluknov	RVO2	203	ne	Střešník 4m	ne		80		ne	4x16	14.4653967 51.0036490	
Šluknov	RVO2	204	ne	Střešník 4m	ne		80		ne	4x16	14.4650354 51.0039967	
Šluknov	RVO2	205	ne	Střešník 4m	ne		80		ne	4x16	14.4649262 51.0040700	
Šluknov	RVO2	206	ne	Betonový stožár 8m	ne	Výbojka	250		ne	4x16	14.4642785 51.0037771	
Šluknov	RVO2	207	ne	Ocelový stožár 6m	ne		2*80		ne	4x16	14.4639648 51.0037667	

Obec, ulice	RVO	Číslo světelného bodu	Patice	Stožár VO	Výjizník	Svitidlo	W	Konzole	Regulace	Kabelová síť	GPS souřadnice	Poznámka, ostatní
Jiráskova	RVO3	208	ne	Ocelový stožár 8m	2m	SHC	80		ne	4x16	14.4579815 51.0069854	
Jiráskova	RVO3	209	ne	Ocelový stožár 5m	ne	SHC	80	Koule A4461702	ne	4x16	14.4586136 51.0073833	
Nádražní	RVO3	210	ne	Ocelový stožár 5m	ne	SHC	80	Koule A4461702	ne	4x16	14.4581624 51.0075738	
Nádražní	RVO3	211	ne	Ocelový stožár 5m	ne	SHC	80	Koule A4461702	ne	4x16	14.4576056 51.0078561	
Nádražní	RVO3	212	ne	Betonový stožár 6m	ne	SHC	80		ne	4x16	14.4571881 51.0080322	
Zeyerova	RVO3	213	ne	Ocelový stožár 8m	ne	SHC	80		ne	4x16	14.4581075 51.0082967	
Zeyerova	RVO3	214	ne	Ocelový stožár 8m	ne	SHC	80		ne	4x16	14.4580967 51.0084822	
Zeyerova	RVO3	215	ne	Betonový stožár 8m	ne	SHC	2x36	Modus	ne	4x16	14.4590805 51.0090760	
Zeyerova	RVO3	216	ne	Betonový stožár 8m	ne	SHC	2x36	Modus	ne	4x16	14.4595300 51.0095833	
Zeyerova	RVO3	217	ne	Betonový stožár 8m	ne	SHC	2x36	Modus	ne	4x16	14.4602967 51.0101100	
Zeyerova	RVO3	218	ne	Betonový stožár 8m	ne	SHC	80		ne	4x16	14.4624031 51.0106421	
Zeyerova	RVO3	219	ne	Betonový stožár 8m	ne	SHC	80		ne	4x16	14.4634286 51.0116131	
Tovární	RVO3	220	ne	Ocelový stožár 5m	ne	SHC	2x36	Modus	ne	4x16	14.4585104 51.0080369	
Tovární	RVO3	221	ne	Ocelový stožár 5m	ne	SHC	2x36	Modus	ne	4x16	14.4590533 51.0078576	
Tovární	RVO3	222	ne	Ocelový stožár 5m	ne	SHC	2x36	Modus	ne	4x16	14.4595279 51.0076298	
Zeyerova	RVO3	223	ne	Ocelový stožár 8m	ne	SHC	80		ne	4x16	14.4562972 51.0076650	
Zeyerova	RVO3	224	ne	Betonový stožár 8m	ne	SHC	2x36	Modus	ne	4x16	14.4564660 51.0073874	
Koželužská	RVO3	225	ne	Ocelový stožár 8m	ne	SHC	80		ne	4x16	14.4568497 51.0070753	
Koželužská	RVO3	226	ne	Betonový stožár 8m	ne	SHC	80		ne	4x16	14.4561558 51.0066513	
Zeyerova	RVO3	227	ne	Betonový stožár 8m	ne	SHC	80		ne	4x16	14.4559670 51.0068456	
Na Hrázi	RVO3	228	ne	Betonový stožár 8m	ne	SHC	80		ne	4x16	14.4555931 51.0064439	
Na Hrázi	RVO3	229	ne	Betonový stožár 8m	ne	SHC	80		ne	4x16	14.4549331 51.0063458	
Na Hrázi	RVO3	230	ne	Betonový stožár 8m	ne	SHC	2x36	Modus	ne	4x16	14.4546919 51.0066706	
Na Hrázi	RVO3	231	ne	Betonový stožár 8m	ne	SHC	2x36	Modus	ne	4x16	14.4543704 51.0062227	
Na Hrázi	RVO3	232	ne	Betonový stožár 8m	ne	SHC	2x36	Modus	ne	4x16	14.4541894 51.0059958	
Na Hrázi	RVO3	233	ne	Ocelový stožár 8m	ne	SHC	2x36	Modus	ne	4x16	14.4540494 51.0057300	
Zámecká	RVO3	234	ne	Betonový stožár 8m	ne	SHC	2x36	Modus	ne	4x16	14.4544678 51.0056581	
Zámecká	RVO3	235	ne	Betonový stožár 8m	ne	SHC	2x36	Modus	ne	4x16	14.4547026 51.0054438	
Na Hrázi	RVO3	236	ne	Ocelový stožár 8m	2m	SHC	80		ne	4x16	14.4530617 51.0052927	
Mlýnská	RVO3	237	ne	Betonový stožár 8m	ne	SHC	80		ne	4x16	14.4542088 51.0073871	
Mlýnská	RVO3	238	ne	Ocelový stožár 8m	ne	SHC	80		ne	4x16	14.4548206 51.0077394	
Mlýnská	RVO3	239	ne	Betonový stožár 8m	ne	SHC	80		ne	4x16	14.4556074 51.0081528	
Ostrovní	RVO3	240	ne	Betonový stožár 8m	ne	SHC	80		ne	4x16	14.4552167 51.0074864	
Ševčíkova	RVO3	241	ne	Betonový stožár 8m	ne	SHC	2x36	Modus	ne	4x16	14.4551342 51.0069844	
Ostrovní	RVO3	242	ne	Betonový stožár 8m	ne	SHC	80		ne	4x16	14.4556952 51.0070490	
Jiráskova	RVO3	243	ne	Ocelový stožár 8m	2m	SHC	80		ne	4x16	14.4573500 51.0066258	
Jiráskova	RVO3	244	ne	Ocelový stožár 8m	ne	SHC	80		ne	4x16	14.4565804 51.0063538	
Tovární	RVO3	1021	ne	Ocelový stožár 5,5m	ne	SHC	2x36	Modus	ne	4x10		
Tovární	RVO3	1022	ne	Ocelový stožár 5,5m	ne	SHC	2x36	Modus	ne	4x10		

Tovární	RV03	1023	ne	Ocelový stožár 5,5m	ne	SHC	2x36	Modus	ne	4x10	
Tovární	RV03	1024	ne	Ocelový stožár 5,5m	ne	SHC	2x36	Modus	ne	4x10	
Tovární	RV03	1025	ne	Ocelový stožár 5,5m	ne	SHC	2x36	Modus	ne	4x10	
Tovární	RV04	1026	ne	Ocelový stožár 5,5m	ne	SHC	2x36	Modus	ne	4x10	
Tovární	RV05	1027	ne	Ocelový stožár 5,5m	ne	SHC	2x36	Modus	ne	4x10	
Tovární	RV06	1028	ne	Ocelový stožár 5,5m	ne	SHC	2x36	Modus	ne	4x10	
Tovární	RV07	1029	ne	Ocelový stožár 5,5m	ne	SHC	2x36	Modus	ne	4x10	
Tovární	RV08	1030	ne	Ocelový stožár 5,5m	ne	SHC	2x36	Modus	ne	4x10	
Tovární	RV09	1031	ne	Ocelový stožár 5,5m	ne	SHC	2x36	Modus	ne	4x10	
Tovární	RV10	1032	ne	Ocelový stožár 5,5m	ne	SHC	2x36	Modus	ne	4x10	
Tovární	RV11	1033	ne	Ocelový stožár 5,5m	ne	SHC	2x36	Modus	ne	4x10	

Obec, ulice	RVO	Číslo svítelného bodu	Patice	Stožár VO	Výložník	Svítlidlo	W	Konzole	Regulace	Kabelová síť	GPS souřadnice	Poznámka, ostatní
Sukova	RVO4	245	ne	Ocelový stožár 5m	ne	SHC	80	Sadovka	ne	4x16	14.4578183 51.0093940	
Sukova	RVO4	246	ne	Ocelový stožár 5m	ne	SHC	80	Sadovka	ne	4x16	14.4580844 51.0093188	
Sukova	RVO4	247	ne	Ocelový stožár 5m	ne	SHC	80	Sadovka	ne	4x16	14.4576722 51.0090361	
Sukova	RVO4	248	ne	Ocelový stožár 5m	ne	SHC	80	Sadovka	ne	4x16	14.4574456 51.0091680	

Obec, ulice	RVO	Číslo světelného bodu	Patice	Stožár VO	Výložník	Svitidlo	W	Konzole	Regulace	Kabelová síť	GPS souřadnice	Poznámka, ostatní
Sluneční	RVO5	249	ne	Betonový stožár 8m	ne	SHC	2x36	Modus	ne	4x16	14.4531783 51.0083122	
Sluneční	RVO5	250	ne	Betonový stožár 8m	ne	SHC	2x36	Modus	ne	4x16	14.4529071 51.0080196	
Sluneční	RVO5	251	ne	Betonový stožár 8m	ne	SHC	2x36	Modus	ne	4x16	14.4525962 51.0077993	
Sluneční	RVO5	252	ne	Betonový stožár 8m	ne	SHC	2x36	Modus	ne	4x16	14.4518035 51.0074946	
Horská	RVO5	253	ne	Betonový stožár 8m	ne	SHC	80	Modus	ne	4x16	14.4513633 51.0077880	
Horská	RVO5	254	ne	Betonový stožár 8m	ne	SHC	2x36	Modus	ne	4x16	14.4521054 51.0072774	
Sluneční	RVO5	255	ne	Betonový stožár 8m	ne	SHC	2x36	Modus	ne	4x16	14.4515048 51.0074093	
Sluneční	RVO5	256	ne	Betonový stožár 8m	ne	SHC	2x36	Modus	ne	4x16	14.4505555 51.0072290	
Sluneční	RVO5	257	ne	Betonový stožár 8m	ne	SHC	2x36	Modus	ne	4x16	14.4501405 51.0072081	
Sluneční	RVO5	258	ne	Betonový stožár 8m	ne	SHC	80	Modus	ne	4x16	14.4498106 51.0069426	
Židovská	RVO5	259	ne	Mřížový stožár 8m	ne	SHC	2x36	Modus	ne	4x16	14.4495252 51.0075217	
Židovská	RVO5	260	ne	Betonový stožár 8m	ne	SHC	2x36	Modus	ne	4x16	14.4487121 51.0073656	
K.H.Borovského	RVO5	261	ne	Betonový stožár 8m	ne	SHC	80	Modus	ne	4x16	14.4468422 51.0077283	
K.H.Borovského	RVO5	262	ne	Mřížový stožár 8m	ne	SHC	80	Modus	ne	4x16	14.4461788 51.0073314	
K.H.Borovského	RVO5	263	ne	Betonový stožár 8m	ne	SHC	80	Modus	ne	4x16	14.4454119 51.0069414	
K.H.Borovského	RVO5	264	ne	Betonový stožár 8m	ne	SHC	80	Modus	ne	4x16	14.4451105 51.0067686	
Hálkova	RVO5	265a	ne	Betonový stožár 8m	ne	SHC	80	Modus	ne	4x16	14.4467183 51.0070246	
Hálkova	RVO5	265b	ne	Mřížový stožár 8m	ne	SHC	80	Modus	ne	4x16	14.4471302 51.0067133	
Dr. Milady Horákové	RVO5	266	ne	Mřížový stožár 8m	ne	SHC	2x36	Modus	ne	4x16	14.4478483 51.0070817	
Dr. Milady Horákové	RVO5	267	ne	Mřížový stožár 8m	ne	SHC	2x36	Modus	ne	4x16	14.4484788 51.0066990	
Dr. Milady Horákové	RVO5	268	ne	Betonový stožár 8m	ne	SHC	80	Modus	ne	4x16	14.4475793 51.0072883	
Budišinská	RVO5	269	ne	Betonový stožár 8m	ne	SHC	2x36	Modus	ne	4x16	14.4532900 51.0079708	
Resslerova	RVO5	270	ne	Betonový stožár 8m	ne	SHC	2x36	Modus	ne	4x16	14.4529777 51.0085619	
Resslerova	RVO5	271	ne	Betonový stožár 8m	ne	SHC	80	Modus	ne	4x16	14.4523036 51.0089000	
Resslerova	RVO5	272	ne	Betonový stožár 8m	ne	SHC	80	Modus	ne	4x16	14.4515494 51.0092347	
Resslerova	RVO5	273	ne	Betonový stožár 8m	ne	SHC	2x36	Modus	ne	4x16	14.4511302 51.0094164	
Budišinská	RVO5	274	ne	Betonový stožár 8m	ne	SHC	70	Modus	ne	4x16	14.4533381 51.0088648	
Sukova	RVO5	275	ne	Betonový stožár 8m	ne	SHC	2x36	Modus	ne	4x16	14.4566619 51.0088058	
Sukova	RVO5	276	ne	Mřížový stožár 8m	ne	SHC	80	Modus	ne	4x16	14.4558283 51.0086792	
Sukova	RVO5	277	ne	Betonový stožár 8m	ne	SHC	80	Modus	ne	4x16	14.4552104 51.0088511	
Sukova	RVO5	278	ne	Betonový stožár 8m	ne	SHC	80	Modus	ne	4x16	14.4528777 51.0092304	
Sukova	RVO5	279	ne	Betonový stožár 8m	ne	SHC	80	Modus	ne	4x16	14.4539717 51.0093611	
Budišinská	RVO5	280	ne	Mřížový stožár 8m	ne	SHC	80	Modus	ne	4x16	14.4535348 51.0094926	
Budišinská	RVO5	281	ne	Betonový stožár 8m	ne	SHC	2x36	Modus	ne	4x16	14.4542475 51.0107447	
Budišinská	RVO5	282	ne	Betonový stožár 8m	ne	SHC	2x36	Modus	ne	4x16	14.4539597 51.0100664	
Budišinská	RVO5	283	ne	Betonový stožár 8m	ne	SHC	2x36	Modus	ne	4x16	14.4537533 51.0097696	

Obec, ulice	RVO	Číslo svátečního bodu	Patice	Stožár VO	Výložník	Svítidlo	W	Konzole	Regulace	Kabelová síť	GPS souřadnice	Poznámka, ostatní
Jungmannova	RVO6	284	ne	Betonový stožár 8m	ne	SHC	80		ne	4x16	14.4465719 51.0056367	
Jungmannova	RVO6	285	ne	Betonový stožár 8m	ne	SHC	80		ne	4x16	14.4488607 51.0056079	
Forsterova	RVO6	286	ne	Betonový stožár 8m	ne	SHC	80		ne	4x16	14.4500222 51.0056178	
Forsterova	RVO6	287	ne	Betonový stožár 8m	ne	SHC	80		ne	4x16	14.4502450 51.0054075	
Potoční	RVO6	288	ne	Betonový stožár 8m	ne	SHC	80		ne	4x16	14.4504669 51.0051633	
Potoční	RVO6	289	ne	Mřížový stožár 8m	ne	SHC	2x36	Modus	ne	4x16	14.4508981 51.0052996	
Potoční	RVO6	290	ne	Betonový stožár 8m	ne	SHC	80		ne	4x16	14.4515002 51.0055648	
Potoční	RVO6	291	ne	Střešník	ne	SHC	80		ne	4x16	14.4519600 51.0056821	
Potoční	RVO6	292	ne	Betonový stožár 8m	ne	SHC	80		ne	4x16	14.4521124 51.0058798	
Budišinská	RVO6	293	ne	Mřížový stožár 8m	ne	SHC	80		ne	4x16	14.4525633 51.0057242	
Na Můstku	RVO6	294	ne	Betonový stožár 8m	ne	SHC	2x36	Modus	ne	4x16	14.4536160 51.0058530	
Na Můstku	RVO6	295	ne	Betonový stožár 8m	ne	SHC	80		ne	4x16	14.4532936 51.0060100	
Budišinská	RVO6	296	ne	Betonový stožár 8m	ne	SHC	2x36	Modus	ne	4x16	14.4526895 51.0062167	
Budišinská	RVO6	297	ne	Mřížový stožár 8m	ne	SHC	2x36	Modus	ne	4x16	14.4527713 51.0066806	
Sýpka	RVO6	298	ne	Betonový stožár 8m	ne	SHC	80		ne	4x16	14.4523288 51.0064469	
Sýpka	RVO6	299	ne	Betonový stožár 8m	ne	SHC	80		ne	4x16	14.4518483 51.0062956	
Sýpka	RVO6	300	ne	Ocelový stožár 5m	ne	SHC	2x36	Modus	ne	4x16	14.4515531 51.0062355	
Horská	RVO6	301	ne	Střešník	ne	SHC	2x36	Modus	ne	4x16	14.4525797 51.0068873	
Mlýnská	RVO6	302	ne	Betonový stožár 8m	ne	SHC	80		ne	4x16	14.4534194 51.0069988	
Potoční	RVO6	303	ne	Betonový stožár 8m	ne	SHC	2x36	Modus	ne	4x16	14.4498917 51.0049583	
Úžská	RVO6	304	ne	Betonový stožár 8m	ne	SHC	80		ne	4x16	14.4499942 51.0046600	
Úžská	RVO6	305	ne	Betonový stožár 8m	ne	SHC	80		ne	4x16	14.4501267 51.0042983	
Potoční	RVO6	306	ne	Betonový stožár 8m	ne	SHC	80		ne	4x16	14.4494348 51.0048879	
Potoční	RVO6	307	ne	Betonový stožár 8m	ne	SHC	80		ne	4x16	14.4486552 51.0047760	
Potoční	RVO6	308	ne	Betonový stožár 8m	ne	SHC	2x36	Modus	ne	4x16	14.4481687 51.0047074	
Potoční	RVO6	309	ne	Betonový stožár 8m	ne	SHC	80		ne	4x16	14.4478238 51.0046056	
Potoční	RVO6	310	ne	Mřížový stožár 8m	ne	SHC	80		ne	4x16	14.4469729 51.0044235	
Husova	RVO6	311	ne	Betonový stožár 8m	ne	SHC	80		ne	4x16	14.4458063 51.0046090	
Husova	RVO6	312	ne	Betonový stožár 8m	ne	SHC	2x36	Modus	ne	4x16	14.4461446 51.0050144	
Husova	RVO6	313	ne	Betonový stožár 8m	ne	SHC	80		ne	4x16	14.4454329 51.0050979	
Jungmannova	RVO6	314	ne	Betonový stožár 8m	ne	SHC	80		ne	4x16	14.4455519 51.0051450	
Jungmannova	RVO6	315	ne	Betonový stožár 8m	ne	SHC	80		ne	4x16	14.4449380 51.0051450	
Jungmannova	RVO6	316	ne	Betonový stožár 8m	ne	SHC	80		ne	4x16	14.4461352 51.0059173	
Jungmannova	RVO6	317	ne	Střešník	ne	SHC	2x36	Modus	ne	4x16	14.4470103 51.0057856	
Jungmannova	RVO6	318	ne	Střešník	ne	SHC	2x36	Modus	ne	4x16	14.4476425 51.0059528	
Jungmannova	RVO6	319	ne	Mřížový stožár 8m	ne	SHC	80		ne	4x16	14.4482798 51.0060750	
Jungmannova	RVO6	320	ne	Mřížový stožár 8m	ne	SHC	80		ne	4x16	14.4490329 51.0063796	
Dr. Milady Horákové	RVO6	321	ne	Betonový stožár 8m	ne	SHC	80		ne	4x16	14.4497565 51.0061227	
Dr. Milady Horákové	RVO6	322	ne	Betonový stožár 8m	ne	SHC	80		ne	4x16	14.4502693 51.0059178	

Dr. Milady Horákové	RVO6	323	ne	Betonový stožár 8m	ne	SHC	2x36	Modus	ne	4x16	14.4505417	51.0056495
Fibichova	RVO6	324	ne	Betonový stožár 8m	ne	SHC	80		ne	4x16	14.4492409	51.0035483
Fibichova	RVO6	325	ne	Betonový stožár 8m	ne	SHC	80		ne	4x16	14.4487156	51.0035304
Fibichova	RVO6	326	ne	Betonový stožár 8m	ne	SHC	80		ne	4x16	14.4481588	51.0035783
Fibichova	RVO6	327	ne	Betonový stožár 8m	ne	SHC	80		ne	4x16	14.4471509	51.0036865
Fibichova	RVO6	328	ne	Betonový stožár 8m	ne	SHC	80		ne	4x16	14.4464094	51.0035497
Čísatská	RVO6	329	ne	Ocelový stožár 7m	2m	SHC	2x36	Modus	ne	4x16	14.4466633	51.0031944
Čísatská	RVO6	330	ne	Betonový stožár 8m	ne	SHC	2x36	Modus	ne	4x16	14.4470990	51.0030738
Fibichova	RVO6	331	ne	Střešník	ne	SHC	80		ne	4x16	14.4460955	51.0035157
Fibichova	RVO6	332	ne	Betonový stožár 8m	ne	SHC	80		ne	4x16	14.4458221	51.0035163
Fibichova	RVO6	333	ne	Betonový stožár 8m	ne	SHC	80		ne	4x16	14.4449090	51.0033529
Riegrova	RVO6	334	ne	Betonový stožár 8m	ne	SHC	80		ne	4x16	14.4441856	51.0032711
Riegrova	RVO6	335	ne	Betonový stožár 8m	ne	SHC	2x36	Modus	ne	4x16	14.4439090	51.0035677
Areál TS Šluknov	RVO6	336	ne	Střešník	ne	SHC	2x36	Modus	ne	4x16	14.4430388	51.0038745
Areál TS Šluknov	RVO6	337	ne	Střešník	ne	SHC	2x36	Modus	ne	4x16	14.4429062	51.0038086
Areál TS Šluknov	RVO6	338	ne	Střešník	ne	SHC	2x36	Modus	ne	4x16	14.4427365	51.0038142
Areál TS Šluknov	RVO6	339	ne	Střešník	ne	SHC	2x36	Modus	ne	4x16	14.4425340	51.0038810
Areál TS Šluknov	RVO6	340	ne	Střešník	ne	SHC	80		ne	4x16	14.4423217	51.0040363
Areál TS Šluknov	RVO6	341	ne	Střešník	ne	SHC	80		ne	4x16	14.4424477	51.0041506
Areál TS Šluknov	RVO6	342	ne	Ocelový stožár 4m	ne	SHC	2x36	Modus	ne	4x16	14.4425217	51.0042564
Areál TS Šluknov	RVO6	343	ne	Ocelový stožár 4m	ne	SHC	2x36	Modus	ne	4x16	14.4426706	51.0041830
Areál TS Šluknov	RVO6	344	ne	Ocelový stožár 4m	ne	SHC	2x36	Modus	ne	4x16	14.4429473	51.0041379
Areál TS Šluknov	RVO6	345	ne	Ocelový stožár 4m	ne	SHC	80		ne	4x16	14.4428948	51.0036950
Areál TS Šluknov	RVO6	346	ne	Ocelový stožár 5m	ne	SHC	80	Sadovka	ne	4x16	14.4433994	51.0037024
Areál TS Šluknov	RVO6	347	ne	Ocelový stožár 5m	ne	SHC	80	Sadovka	ne	4x16	14.4437658	51.0036067
Riegrova	RVO6	348	ne	Betonový stožár 8m	ne	SHC	80		ne	4x16	14.4438139	51.0038461
Husova	RVO6	349	ne	Betonový stožár 8m	ne	SHC	2x36	Modus	ne	4x16	14.4448336	51.0040195
Husova	RVO6	350	ne	Betonový stožár 8m	ne	SHC	80		ne	4x16	14.4449606	51.0043273
Riegrova	RVO6	351	ne	Betonový stožár 8m	ne	SHC	80		ne	4x16	14.4435207	51.0035386
Riegrova	RVO6	352	ne	Betonový stožár 8m	ne	SHC	2x36	Modus	ne	4x16	14.4437717	51.0030537
Riegrova	RVO6	353	ne	Betonový stožár 8m	ne	SHC	2x36	Modus	ne	4x16	14.4445828	51.0027189
Riegrova	RVO6	354	ne	Betonový stožár 8m	ne	SHC	2x36	Modus	ne	4x16	14.4448333	51.0026435
Riegrova	RVO6	355	ne	Ocelový stožár 5m	ne	SHC	2x36	Modus	ne	4x16	14.4452352	51.0026613
Riegrova	RVO6	356	ne	Ocelový stožár 5m	ne	SHC	2x36	Modus	ne	4x16	14.4454138	51.0026738
Husova	RVO6	357	ne	Betonový stožár 8m	ne	SHC	2x36	Modus	ne	4x16	14.4466430	51.0051523

Obec, ulice	RVO	Číslo svítátněho bodu	Patice	Stožár VO	Výložník	Svítlidlo	W	Konzole	Regulace	Kabelová síť	GPS souřadnice	Poznámka, ostatní
Na Příkopě	RVO7	358	ne	Ocelový stožár 8m	2m	Rtuť. Výb.	250		ne	4x16	14.4513717 51.0048150	
Na Příkopě	RVO7	359	ne	Ocelový stožár 8m	2m	Rtuť. Výb.	250		ne	4x16	14.4516407 51.0052263	
Na Příkopě	RVO7	360	ne	Ocelový stožár 8m	2m	SHC	2x36	Modus	ne	4x16	14.4524873 51.0054420	
Budišinská	RVO7	361	ne	Ocelový stožár 8m	2m	Rtuť. Výb.	250		ne	4x16	14.4526508 51.0050994	
Budišinská	RVO7	362	ne	Ocelový stožár 8m	2m	SHC	2x36	Modus	ne	4x16	14.4526472 51.0048408	
Budišinská	RVO7	363	ne	Ocelový stožár 8m	2m	SHC	2x36	Modus	ne	4x16	14.4528011 51.0045419	
Budišinská	RVO7	364	ne	Střešník	2m	Rtuť. Výb.	250		ne	4x16	14.4530707 51.0042293	
Budišinská	RVO7	365	ne	Ocelový stožár 8m	2m	Rtuť. Výb.	250		ne	4x16	14.4520953 51.0042325	
Farní	RVO7	366	ne	Ocelový stožár 4m	ne	SHC	2x36	Modus	ne	4x16	14.4515233 51.0041517	
Farní	RVO7	367	ne	Ocelový stožár 8m	2m	Rtuť. Výb.	250		ne	4x16	14.4514631 51.0039378	
Farní	RVO7	368	ne	Betonový stožár 8m	ne	SHC	80		ne	4x16	14.4517602 51.0036869	
Nerudova	RVO7	369	ne	Ocelový stožár 8m	2m	Rtuť. Výb.	250		ne	4x16	14.4510570 51.0042252	
Nerudova	RVO7	370	ne	Ocelový stožár 8m	2m	Rtuť. Výb.	250		ne	4x16	14.4502576 51.0040106	
Na Příkopě	RVO7	371	ne	Ocelový stožár 8m	2m	SHC	2x36	Modus	ne	4x16	14.4498017 51.0036289	
Na Příkopě	RVO7	372	ne	Ocelový stožár 8m	2m	SHC	2x36	Modus	ne	4x16	14.4495056 51.0031944	
Na Příkopě	RVO7	373	ne	Ocelový stožár 8m	ne	SHC	2x36	Modus	ne	4x16	14.4495747 51.0027894	
Na Příkopě	RVO7	374	ne	Betonový stožár 8m	ne	SHC	2x36	Modus	ne	4x16	14.4492915 51.0026933	
Dr. Edwarda Beneše	RVO7	375	ne	Betonový stožár 8m	ne	SHC	2x36	Modus	ne	4x16	14.4489181 51.0027000	
Dr. Edwarda Beneše	RVO7	376	ne	Střešník	2m	SHC	2x36	Modus	ne	4x16	14.4484394 51.0026815	
Dr. Edwarda Beneše	RVO7	377	ne	Betonový stožár 8m	ne	SHC	2x36	Modus	ne	4x16	14.4478543 51.0026988	
Dr. Edwarda Beneše	RVO7	378	ne	Betonový stožár 8m	ne	SHC	2x36	Modus	ne	4x16	14.4472700 51.0026493	
Dr. Edwarda Beneše	RVO7	379	ne	Betonový stožár 8m	ne	SHC	2x36	Modus	ne	4x16	14.4465390 51.0023913	
Dr. Edwarda Beneše	RVO7	380	ne	Betonový stožár 8m	ne	SHC	2x36	Modus	ne	4x16	14.4454854 51.0022694	
Dr. Edwarda Beneše	RVO7	381	ne	Betonový stožár 8m	ne	SHC	2x36	Modus	ne	4x16	14.4447329 51.0023058	
Dr. Edwarda Beneše	RVO7	382	ne	Střešník	1m	SHC	2x36	Modus	ne	4x16	14.4437054 51.0023138	
Dr. Edwarda Beneše	RVO7	383	ne	Betonový stožár 8m	ne	SHC	2x36	Modus	ne	4x16	14.4430653 51.0023053	
Dr. Edwarda Beneše	RVO7	384	ne	Betonový stožár 8m	ne	SHC	80		ne	4x16	14.4427987 51.0027496	
Francouzská	RVO7	385	ne	Střešník	ne	SHC	80		ne	4x16	14.4431185 51.0027752	
Francouzská	RVO7	386	ne	Střešník	ne	SHC	2x36	Modus	ne	4x16	14.4436346 51.0028339	
Francouzská	RVO7	387	ne	Betonový stožár 8m	ne	SHC	2x36	Modus	ne	4x16	14.4426288 51.0023198	
Dr. Edwarda Beneše	RVO7	388	ne	Betonový stožár 8m	ne	SHC	2x36	Modus	ne	4x16	14.4424642 51.0022108	
Dr. Edwarda Beneše	RVO7	389	ne	Betonový stožár 8m	ne	SHC	2x36	Modus	ne	4x16	14.4421363 51.0023648	
Dr. Edwarda Beneše	RVO7	390	ne	Betonový stožár 8m	ne	SHC	2x36	Modus	ne	4x16	14.4416829 51.0023795	
Dr. Edwarda Beneše	RVO7	391	ne	Střešník	ne	SHC	80		ne	4x16	14.4465027 51.0028127	
Husova	RVO7	392	ne	Střešník	ne	SHC	80		ne	4x16	14.4464213 51.0029857	
Husova	RVO7	393	ne	Střešník	ne	SHC	80		ne	4x16	14.4463160 51.0031810	
Husova	RVO7	394	ne	Betonový stožár 8m	ne	SHC	80		ne	4x16	14.4460292 51.0036958	
Husova	RVO7	395	ne	Betonový stožár 8m	ne	SHC	80		ne	4x16	14.4459517 51.0040148	
Potoční	RVO7	396	ne	Betonový stožár 8m	ne	SHC	80		ne	4x16	14.4462564 51.0044440	

Potoční	RV07	396a	ne	Betonový stožár 8m	ne	SHC	2x36	Modus	ne	4x16	14.4468267 51.0047148	
---------	------	------	----	--------------------	----	-----	------	-------	----	------	-----------------------	--

Obec, ulice	RVO	Číslo svítelného bodu	Patice	Stožár VO	Výložník	Svitidlo	W	Konzole	Regulace	Kabelová síť	GPS souřadnice	Poznámka, ostatní
Robotnická	RVO8	397	ne	Střešní	ne	SHC	80		ne	4x16	14.4535631 51.0025426	
Robotnická	RVO8	398	ne	Ocelový stožár 5m	ne	SHC	2x36	Modus	ne	4x16	14.4533550 51.0024558	
Robotnická	RVO8	399	ne	Ocelový stožár 5m	ne	SHC	2x36	Modus	ne	4x16	14.4531987 51.0023967	
Svojsíkova	RVO8	400	ne	Betonový stožár 8m	ne	SHC	2x36	Modus	ne	4x16	14.4526833 51.0023106	
Svojsíkova	RVO8	401	ne	Betonový stožár 8m	2m	SHC	2x36	Modus	ne	4x16	14.4529111 51.0024742	
Svojsíkova	RVO8	402	ne	Betonový stožár 8m	2m	SHC	2x36	Modus	ne	4x16	14.4527217 51.0026850	
Svojsíkova	RVO8	403	ne	Betonový stožár 8m	2m	SHC	2x36	Modus	ne	4x16	14.4525128 51.0028964	
Náměstí Míru	RVO8	404	ne	Autobusová zastávka	ne	SHC	2x36	Modus	ne	4x16	14.4524798 51.0028786	
Náměstí Míru	RVO8	405	ne	Ocelový stožár 8m	1,5m	SHC	2x(2x36)	Modus	ne	4x16	14.4520075 51.0028917	
Svojsíkova	RVO8	406	ne	Střešní	2m	SHC	2x36	Modus	ne	4x16	14.4532022 51.0021908	
Svojsíkova	RVO8	407	ne	Střešní	2m	SHC	2x36	Modus	ne	4x16	14.4532836 51.0018640	
Svojsíkova	RVO8	408	ne	Betonový stožár 8m	2m	SHC	2x36	Modus	ne	4x16	14.4534207 51.0012757	
Dr. Edwarda Beneše	RVO8	409	ne	Střešní	2m	SHC	2x36	Modus	ne	4x16	14.4503808 51.0025800	
Dr. Edwarda Beneše	RVO8	410	ne	Střešní	2m	SHC	2x36	Modus	ne	4x16	14.4498795 51.0025314	
Dr. Edwarda Beneše	RVO8	411	ne	Střešní	2m	SHC	2x36	Modus	ne	4x16	14.4507544 51.0026554	
Dr. Edwarda Beneše	RVO8	412	ne	Střešní	2m	SHC	2x36	Modus	ne	4x16	14.4511686 51.0027395	
Dr. Edwarda Beneše	RVO8	413	ne	Střešní	2m	SHC	2x36	Modus	ne	4x16	14.4515825 51.0028669	
T.G.Masaryka	RVO8	414	ne	Střešní	2m	SHC	2x36	Modus	ne	4x16	14.4539672 51.0035372	
T.G.Masaryka	RVO8	415	ne	Střešní	2m	SHC	2x36	Modus	ne	4x16	14.4543624 51.0036302	
T.G.Masaryka	RVO8	416	ne	Střešní	2m	SHC	2x36	Modus	ne	4x16	14.4547031 51.0037392	
T.G.Masaryka	RVO8	417	ne	Střešní	2m	SHC	2x36	Modus	ne	4x16	14.4552314 51.0038274	
T.G.Masaryka	RVO8	418	ne	Střešní	2m	SHC	2x36	Modus	ne	4x16	14.4558028 51.0038033	
T.G.Masaryka	RVO8	419	ne	Střešní	2m	SHC	2x36	Modus	ne	4x16	14.4562398 51.0038624	
T.G.Masaryka	RVO8	420	ne	Ocelový stožár 8m	1,5m	Rtuť. Výb.	250	Modus	ne	4x16	14.4567028 51.0038981	
T.G.Masaryka	RVO8	421	ne	Ocelový stožár 8m	1,5m	Rtuť. Výb.	250	Modus	ne	4x16	14.4570064 51.0040003	
T.G.Masaryka	RVO8	422	ne	Ocelový stožár 5m	3m		150	Modus	ne	4x16	14.4574631 51.0041605	
T.G.Masaryka	RVO8	423	ne	Ocelový stožár 5m	3m		150	Modus	ne	4x16	14.4574672 51.0042594	
Zahradní	RVO8	424	ne	Ocelový stožár 8m	2m	SHC	80	Modus	ne	4x16	14.4576048 51.0043144	
Žižkova	RVO8	425	ne	Ocelový stožár 4m	0,5m	LED	20	Modus	ne	4x16	14.4574808 51.0039503	
Žižkova	RVO8	426	ne	Ocelový stožár 4m	0,5m	LED	20	Modus	ne	4x16	14.4576731 51.0038161	
Žižkova	RVO8	427	ne	Ocelový stožár 4m	0,5m	LED	20	Modus	ne	4x16	14.4578931 51.0036733	
Žižkova	RVO8	428	ne	Ocelový stožár 4m	0,5m	LED	20	Modus	ne	4x16	14.4580479 51.0034838	
Žižkova	RVO8	429	ne	Ocelový stožár 4m	0,5m	LED	20	Modus	ne	4x16	14.4583275 51.0033108	
Žižkova	RVO8	430	ne	Ocelový stožár 4m	0,5m	LED	20	Modus	ne	4x16	14.4584950 51.0031111	
Žižkova	RVO8	431	ne	Ocelový stožár 4m	0,5m	LED	20	Modus	ne	4x16	14.4587473 51.0029229	
Žižkova	RVO8	432	ne	Ocelový stožár 4m	0,5m	LED	20	Modus	ne	4x16	14.4589492 51.0027389	
Žižkova	RVO8	433	ne	Ocelový stožár 4m	0,5m	LED	20	Modus	ne	4x16	14.4592131 51.0025150	
Žižkova	RVO8	434	ne	Ocelový stožár 4m	0,5m	LED	20	Modus	ne	4x16	14.4594343 51.0023517	
Stadion	RVO8	435	ne	Ocelový stožár 5m	ne	SHC	80	Sadovka	ne	4x16	14.4589283 51.0024892	

Stadion	RVO8	436	ne	Ocelový stožár 5m	ne	SHC	80	Sadovka	ne	4x16	14.4585454 51.0023704
Stadion	RVO8	437	ne	Ocelový stožár 5m	ne	SHC	80	Sadovka	ne	4x16	14.4586894 51.0022129
Stadion	RVO8	438	ne	Ocelový stožár 5m	ne	SHC	80	Sadovka	ne	4x16	14.4584410 51.0020676
Stadion	RVO8	439	ne	Ocelový stožár 5m	ne	SHC	80	Sadovka	ne	4x16	14.4581921 51.0019740
Stadion	RVO8	440	ne	Ocelový stožár 5m	ne	SHC	80	Sadovka	ne	4x16	14.4580398 51.0019717
Stadion	RVO8	441	ne	Ocelový stožár 5m	ne	SHC	80	Sadovka	ne	4x16	14.4579550 51.0018471
Sv.Čecha	RVO8	442	ne	Ocelový stožár 5,5m	ne	LED	24	LED panel	ne	4x16	14.4585943 51.0010447
Sv.Čecha	RVO8	443	ne	Pozink stožár 5,5m	ne	LED	24	LED panel	ne	4x16	14.4584294 51.0012847
Sv.Čecha	RVO8	444	ne	Pozink stožár 5,5m	ne	LED	24	LED panel	ne	4x16	14.4581890 51.0014552
Sv.Čecha	RVO8	445	ne	Pozink stožár 5,5m	ne	LED	24	LED panel	ne	4x16	14.4580400 51.0016165
Sv.Čecha	RVO8	446	ne	Pozink stožár 5,5m	ne	LED	24	LED panel	ne	4x16	14.4578371 51.0017967
Sv.Čecha	RVO8	447	ne	Pozink stožár 5,5m	ne	LED	24	LED panel	ne	4x16	14.4576312 51.0018881
Sv.Čecha	RVO8	448	ne	Pozink stožár 5,5m	ne	LED	24	LED panel	ne	4x16	14.4574138 51.0020833
Sv.Čecha	RVO8	449	ne	Pozink stožár 5,5m	ne	LED	24	LED panel	ne	4x16	14.4572600 51.0022920
Sv.Čecha	RVO8	450	ne	Pozink stožár 5,5m	ne	LED	24	LED panel	ne	4x16	14.4570483 51.0025031
Sv.Čecha	RVO8	451	ne	Pozink stožár 5,5m	ne	LED	24	LED panel	ne	4x16	14.4569096 51.0026592
Sv.Čecha	RVO8	452	ne	Pozink stožár 5,5m	ne	LED	24	LED panel	ne	4x16	14.4567148 51.0028790
Sv.Čecha	RVO8	453	ne	Pozink stožár 5,5m	ne	LED	24	LED panel	ne	4x16	14.4565469 51.0030486
Sv.Čecha	RVO8	454	ne	Pozink stožár 5,5m	ne	LED	24	LED panel	ne	4x16	14.4563356 51.0032465
Sv.Čecha	RVO8	455	ne	Sřešník	ne	SHC	80	LED panel	ne	4x16	14.4559305 51.0034669
Hradební	RVO8	456	ne	Ocelový stožár 5m	ne	SHC	2x36	Modus	ne	4x16	14.4558678 51.0030303
Hradební	RVO8	1012	ne	Pozink stožár 5,5m	ne	LED	24	LED panel	ne	4x16	novostavby RD
Sokolská	RVO8	1013	ne	Pozink stožár 5,5m	ne	LED	24	LED panel	ne	4x16	novostavby RD
Sokolská	RVO8	1014	ne	Pozink stožár 5,5m	ne	LED	24	LED panel	ne	4x16	novostavby RD
Sokolská	RVO8	457	ne	Ocelový stožár 5m	ne	SHC	80	Sadovka	ne	4x16	14.4561329 51.0028075
Sokolská	RVO8	458	ne	Ocelový stožár 5m	ne	SHC	80	Sadovka	ne	4x16	14.4560310 51.0025986
Sokolská	RVO8	459	ne	Ocelový stožár 5m	ne	SHC	80	Sadovka	ne	4x16	14.4564828 51.0023907
Sokolská	RVO8	460	ne	Ocelový stožár 5m	ne	SHC	80	Sadovka	ne	4x16	14.4567352 51.0022476
Sokolská	RVO8	461	ne	Ocelový stožár 5m	ne	SHC	80	Sadovka	ne	4x16	14.4569040 51.0020448
Sokolská	RVO8	462	ne	Ocelový stožár 5m	ne	SHC	80	Sadovka	ne	4x16	14.4571129 51.0018762
Sokolská	RVO8	463	ne	Ocelový stožár 5m	ne	SHC	80	Sadovka	ne	4x16	14.4572519 51.0016987
Sokolská	RVO8	464	ne	Ocelový stožár 5m	ne	SHC	80	Sadovka	ne	4x16	14.4574333 51.0015031
Sokolská	RVO8	465	ne	Ocelový stožár 5m	ne	SHC	80	Sadovka	ne	4x16	14.4576150 51.0013356
Sokolská	RVO8	466	ne	Ocelový stožár 5m	ne	SHC	80	Sadovka	ne	4x16	14.4578207 51.0011413
Sokolská	RVO8	467	ne	Ocelový stožár 5m	ne	SHC	80	Sadovka	ne	4x16	14.4581835 51.0044223
T.G.Masaryka	RVO8	468	ne	Ocelový stožár 8m	2m	Rtuť. Vyb.	250	Sadovka	ne	4x16	14.4585067 51.0044920
T.G.Masaryka	RVO8	469	ne	Ocelový stožár 8m	2m	Rtuť. Vyb.	250	Sadovka	ne	4x16	14.4589481 51.0046542
T.G.Masaryka	RVO8	470	ne	Ocelový stožár 8m	2m	Rtuť. Vyb.	250	Sadovka	ne	4x16	14.4589283 51.0048531
Tyršova	RVO8	471	ne	Ocelový stožár 5m	ne	SHC	80	Sadovka	ne	4x16	14.4584800 51.0051072
Tyršova	RVO8	472	ne	Ocelový stožár 5m	ne	SHC	80	Sadovka	ne	4x16	14.4584494 51.0054219
Tyršova	RVO8	473	ne	Ocelový stožár 8m	ne	SHC	2x36	Modus	ne	4x16	14.4583867 51.0058311
Lužická	RVO8	473	ne	Ocelový stožár 8m	ne	SHC	80	Sadovka	ne	4x16	14.4583867 51.0058311

Lužická	RVO8	474	ne	Ocelový stožár 5m	ne	SHC	80	KouleAA461702	ne	4x16	14.4586374	51.0059555
Lužická	RVO8	475	ne	Ocelový stožár 5m	ne	SHC	80	KouleAA461702	ne	4x16	14.4589290	51.0060417
Lužická	RVO8	476	ne	Ocelový stožár 5m	ne	SHC	80	KouleAA461702	ne	4x16	14.4592728	51.0061044
Lužická	RVO8	477	ne	Ocelový stožár 8m	ne	SHC	80	KouleAA461702	ne	4x16	14.4595406	51.0062544
Lužická	RVO8	478	ne	Ocelový stožár 5m	ne	SHC	80	KouleAA461702	ne	4x16	14.4598198	51.0064648
Lužická	RVO8	479	ne	Ocelový stožár 5m	ne	SHC	80	KouleAA461702	ne	4x16	14.4596854	51.0068319
Lužická	RVO8	480	ne	Ocelový stožár 5m	ne	SHC	80		ne	4x16	14.4595631	51.0066945
Tyršova	RVO8	481	ne	Ocelový stožár 8m	ne	SHC	80	Sadovka	ne	4x16	14.4582150	51.0057706
Tyršova	RVO8	482	ne	Ocelový stožár 5m	ne	SHC	80	Sadovka	ne	4x16	14.4579022	51.0060050
Tyršova	RVO8	483	ne	Ocelový stožár 5m	ne	SHC	80	Sadovka	ne	4x16	14.4576144	51.0062653
Zahradní	RVO8	484	ne	Ocelový stožár 5m	ne	SHC	2x36	Modus	ne	4x16	14.4558842	51.0060788
Zahradní	RVO8	485	ne	Ocelový stožár 8m	ne	SHC	80	KouleAA461702	ne	4x16	14.4561855	51.0058024
Zahradní	RVO8	486	ne	Ocelový stožár 5m	ne	SHC	80	KouleAA461702	ne	4x16	14.4564721	51.0055517
Zahradní	RVO8	487	ne	Ocelový stožár 5m	ne	SHC	80	KouleAA461702	ne	4x16	14.4567125	51.0053081
Zahradní	RVO8	488	ne	Ocelový stožár 5m	ne	SHC	80	Sadovka	ne	4x16	14.4570033	51.0049815
Zahradní	RVO8	489	ne	Ocelový stožár 8m	ne	SHC	2x36	Modus	ne	4x16	14.4571861	51.0046589
Zahradní	RVO8	490	ne	Ocelový stožár 5m	ne	SHC	80	Sadovka	ne	4x16	14.4574669	51.0044358
Zámecká	RVO8	491	ne	Ocelový stožár 8m	2m	Rtuť. Výb.	250		ne	4x16	14.4553058	51.0041221
Zámecká	RVO8	492	ne	Ocelový stožár 8m	2m		150+250		ne	4x16	14.4550392	51.0042613
Zámecká	RVO8	493	ne	Ocelový stožár 4m	ne		150		ne	4x16	14.4549252	51.0042404
Zámecká	RVO8	494	ne	Ocelový stožár 8m	2m	Rtuť. Výb.	250		ne	4x16	14.4548083	51.0044261
Zámecká	RVO8	495	ne	Ocelový stožár 8m	2m	SHC	150+250		ne	4x16	14.4544426	51.0045064
Zámecká	RVO8	496	ne	Ocelový stožár 4m	ne		150		ne	4x16	14.4543607	51.0044176
Zámecká	RVO8	497	ne	Ocelový stožár 8m	2m	Rtuť. Výb.	250		ne	4x16	14.4541277	51.0043742
Zámecká	RVO8	498	ne	Ocelový stožár 8m	2m	Rtuť. Výb.	250		ne	4x16	14.4538210	51.0043157
Zámecká	RVO8	499	ne	Ocelový stožár 8m	2m	Rtuť. Výb.	250		ne	4x16	14.4535967	51.0042813
Zámecká	RVO8	500	ne	Ocelový stožár 8m	2m	Rtuť. Výb.	250		ne	4x16	14.4534286	51.0042369
Autobusové nádraží	RVO8	501	ne	Ocelový stožár 5m	ne		70		ne	4x16	14.4540429	51.0041574
Autobusové nádraží	RVO8	502	ne	Ocelový stožár 5m	ne		2x70		ne	4x16	14.4543264	51.0041948
Autobusové nádraží	RVO8	503	ne	Ocelový stožár 5m	ne		2x70		ne	4x16	14.4545352	51.0041735
Autobusové nádraží	RVO8	504	ne	Ocelový stožár 8m	ne		70		ne	4x16	14.4550744	51.0041637
Autobusové nádraží	RVO8	505	ne	Ocelový stožár 5m	ne		70		ne	4x16	14.4550678	51.0039772
Zámecká	RVO8	506	ne	Ocelový stožár 4m	ne		70		ne	4x16	14.4548288	51.0045885
Zámecká	RVO8	507	ne	Ocelový stožár 4m	ne		70		ne	4x16	14.4554917	51.0050383
Zámecká	RVO8	508	ne	Ocelový stožár 4m	ne		70		ne	4x16	14.4554172	51.0050464
Zámecká	RVO8	509	ne	Střešník	ne		70		ne	4x16	14.4553257	51.0050529
Smetanova	RVO8	510	ne	Střešník	ne	SHC	2x36	Modus	ne	4x16	14.4516180	51.0033493
Smetanova	RVO8	511	ne	Střešník	ne	SHC	2x36	Modus	ne	4x16	14.4512041	51.0033337
Smetanova	RVO8	512	ne	Střešník	ne		70		ne	4x16	14.4506660	51.0032383
Bezručova	RVO8	513	ne	Střešník	ne	SHC	2x36	Modus	ne	4x16	14.4525693	51.0037831
Náměstí Míru	RVO8	S1	ne	Elkodo H502	ne		70	Helux	ne	4x16		

Náměstí Míru	RVO8	S2	ne	Eltodo HS02		70	Hellux	ne	4x16	
Náměstí Míru	RVO8	S3	ne	Eltodo HS02		70	Hellux	ne	4x16	
Náměstí Míru	RVO8	S4	ne	Eltodo HS02		70	Hellux	ne	4x16	
Náměstí Míru	RVO8	S5	ne	Eltodo HS02		70	Hellux	ne	4x16	
Náměstí Míru	RVO8	S6	ne	Eltodo HS02		70	Hellux	ne	4x16	
Náměstí Míru	RVO8	S7	ne	Eltodo HS02		70	Hellux	ne	4x16	
Náměstí Míru	RVO8	S8	ne	Eltodo HS02		70	Hellux	ne	4x16	
Náměstí Míru	RVO8	SA1	ne	SB8 ŽZ	1,5m	100	Hellux	ne	4x16	
Náměstí Míru	RVO8	SA2	ne	SB8 ŽZ	1,5m	100	Hellux	ne	4x16	
Náměstí Míru	RVO8	SA3	ne	SB8 ŽZ	1,5m	100	Hellux	ne	4x16	
Náměstí Míru	RVO8	SA4	ne	SB8 ŽZ	1,5m	100	Hellux	ne	4x16	
Náměstí Míru	RVO8	SA5	ne	SB8 ŽZ	2,5m	100	Hellux	ne	4x16	
Náměstí Míru	RVO8	SA6	ne	SB8 ŽZ	2,5m	100	Hellux	ne	4x16	
Náměstí Míru	RVO8	SA7	ne	SB8 ŽZ	2,5m	100	Hellux	ne	4x16	
Náměstí Míru	RVO8	SP1	ne	SB6 ŽZ	2,5m	150	Hellux	ne	4x16	
Náměstí Míru	RVO8	SP2	ne	SB6 ŽZ	2,5m	150	Hellux	ne	4x16	
Náměstí Míru	RVO8	SP3	ne	SB6 ŽZ	2,5m	150	Hellux	ne	4x16	
Náměstí Míru	RVO8	SP4	ne	SB6 ŽZ	2,5m	150	Hellux	ne	4x16	

Obec, ulice	RVO	Číslo svítelného bodu	Patice	Stožár VO	Výložník	Svitidlo	W	Konzole	Regulace	Kabelová síť	GPS souřadnice	Poznámka, ostatní
17.lístopadu	RVO9	514	ne	Ocelový pozink 5,5m	ne	LED	23	Flexibo	ne	4x16	14.4628031 51.0031031	
17.lístopadu	RVO9	515	ne	Ocelový pozink 5,5m	ne	LED	23	Flexibo	ne	4x16	14.4626911 51.0028692	
17.lístopadu	RVO9	516	ne	Ocelový pozink 5,5m	ne	LED	23	Flexibo	ne	4x16	14.4624969 51.0027025	
17.lístopadu	RVO9	517	ne	Ocelový pozink 5,5m	ne	LED	23	Flexibo	ne	4x16	14.4621723 51.0025473	
17.lístopadu	RVO9	518	ne	Ocelový pozink 5,5m	ne	LED	23	Flexibo	ne	4x16	14.4617679 51.0022471	
17.lístopadu	RVO9	519	ne	Ocelový pozink 5,5m	ne	LED	23	Flexibo	ne	4x16	14.4614242 51.0020372	
17.lístopadu	RVO9	520	ne	Ocelový pozink 5,5m	ne	LED	23	Flexibo	ne	4x16	14.4610969 51.0019256	
17.lístopadu	RVO9	521	ne	Ocelový pozink 5,5m	ne	LED	23	Flexibo	ne	4x16	14.4608339 51.0017869	
17.lístopadu	RVO9	522	ne	Ocelový pozink 5,5m	ne	LED	23	Flexibo	ne	4x16	14.4605789 51.0016722	
17.lístopadu	RVO9	523	ne	Ocelový pozink 5,5m	ne	LED	23	Flexibo	ne	4x16	14.4603033 51.0015331	
17.lístopadu	RVO9	524	ne	Ocelový pozink 5,5m	ne	LED	23	Flexibo	ne	4x16	14.4600236 51.0014097	
17.lístopadu	RVO9	525	ne	Ocelový pozink 5,5m	ne	LED	23	Flexibo	ne	4x16	14.4597569 51.0012702	
17.lístopadu	RVO9	526	ne	Ocelový pozink 5,5m	ne	LED	23	Flexibo	ne	4x16	14.4595025 51.0011658	
17.lístopadu	RVO9	527	ne	Ocelový pozink 5,5m	ne	LED	23	Flexibo	ne	4x16	14.4592908 51.0010703	
17.lístopadu	RVO9	528	ne	Ocelový pozink 5,5m	ne	LED	23	Flexibo	ne	4x16	14.4589175 51.0008838	
17.lístopadu	RVO9	529	ne	Ocelový pozink 5,5m	ne	LED	23	Flexibo	ne	4x16	14.4584626 51.0006364	
Sídlště	RVO9	530	ne	Ocelový pozink 5,5m	ne	LED	23	Flexibo	ne	4x16	14.4602807 51.0016081	
Sídlště	RVO9	531	ne	Ocelový pozink 5,5m	ne	LED	23	Flexibo	ne	4x16	14.4600188 51.0018810	
Sídlště	RVO9	532	ne	Ocelový pozink 5,5m	ne	LED	23	Flexibo	ne	4x16	14.4598148 51.0020898	
Sídlště	RVO9	533	ne	Ocelový pozink 5,5m	ne	LED	23	Flexibo	ne	4x16	14.4597574 51.0021841	
Sídlště	RVO9	534	ne	Ocelový pozink 5,5m	ne	LED	23	Flexibo	ne	4x16	14.4601860 51.0021313	
Sídlště	RVO9	535	Beton	Ocelový pozink 5,5m	ne	LED	23	Flexibo	ne	4x16	14.4601583 51.0023017	
Sídlště	RVO9	536	Beton	Ocelový pozink 5,5m	ne	LED	23	Flexibo	ne	4x16	14.4603373 51.0024213	
Sídlště	RVO9	537	Beton	Ocelový pozink 5,5m	ne	LED	23	Flexibo	ne	4x16	14.4606761 51.0023939	
Sídlště	RVO9	538	ne	Ocelový pozink 5,5m	ne	LED	23	Flexibo	ne	4x16	14.4606700 51.0026306	
Sídlště	RVO9	539	Litina	Ocelový pozink 5,5m	ne	LED	23	Flexibo	ne	4x16	14.4609738 51.0027202	
Sídlště	RVO9	540	ne	Ocelový pozink 5,5m	ne	LED	23	Flexibo	ne	4x16	14.4607469 51.0029328	
Sídlště	RVO9	541	Litina	Ocelový pozink 5,5m	ne	LED	23	Flexibo	ne	4x16	14.4612619 51.0028746	
Sídlště	RVO9	542	ne	Ocelový pozink 5,5m	ne	LED	23	Flexibo	ne	4x16	14.4616128 51.0026753	
Sídlště	RVO9	543	ne	Ocelový pozink 5,5m	ne	LED	23	Flexibo	ne	4x16	14.4617405 51.0024729	
Sídlště	RVO9	544	Beton	Ocelový pozink 5,5m	ne	LED	23	Flexibo	ne	4x16	14.4619810 51.0026137	
Sídlště	RVO9	545	ne	Ocelový pozink 5,5m	ne	LED	23	Flexibo	ne	4x16	14.4620010 51.0021073	
Sídlště	RVO9	546	ne	Ocelový pozink 5,5m	ne	LED	23	Flexibo	ne	4x16	14.4621625 51.0018469	
Sídlště	RVO9	547	ne	Ocelový pozink 5,5m	ne	LED	23	Flexibo	ne	4x16	14.4623040 51.0015681	
Sídlště	RVO9	548	ne	Ocelový pozink 5,5m	ne	LED	23	Flexibo	ne	4x16	14.4624138 51.0013376	
Sídlště	RVO9	549	ne	Ocelový pozink 5,5m	ne	LED	23	Flexibo	ne	4x16	14.4622429 51.0012375	
Sídlště	RVO9	550	ne	Ocelový pozink 5,5m	ne	LED	23	Flexibo	ne	4x16	14.4618847 51.0010053	
Sídlště	RVO9	551	ne	Ocelový pozink 5,5m	ne	LED	23	Flexibo	ne	4x16	14.4615656 51.0009092	
Sídlště	RVO9	552	ne	Ocelový pozink 5,5m	ne	LED	23	Flexibo	ne	4x16	14.4612703 51.0008040	

Sídlíště	RVO9	553	ne	Ocelový pozink 5,5m	ne	LED	23	Flexibo	ne	4x16	14.4609294	51.0005971
Sídlíště	RVO9	554	ne	Ocelový pozink 5,5m	ne	LED	23	Flexibo	ne	4x16	14.4605993	51.0004755
Sídlíště	RVO9	555	ne	Ocelový pozink 5,5m	ne	LED	23	Flexibo	ne	4x16	14.4601422	51.0004742
Sídlíště	RVO9	556	ne	Ocelový pozink 5,5m	ne	LED	23	Flexibo	ne	4x16	14.4599048	51.0007567
Sídlíště	RVO9	557	ne	Ocelový pozink 5,5m	ne	LED	23	Flexibo	ne	4x16	14.4596422	51.0008703
Sv.Čacha	RVO9	558	ne	Ocelový pozink 5,5m	ne	LED	23	Flexibo	ne	4x16	14.4592706	51.0005415
Sv.Čacha	RVO9	559	ne	Ocelový pozink 5,5m	ne	LED	23	Flexibo	ne	4x16	14.4597838	51.0001124
Sídlíště	RVO9	560	ne	Ocelový pozink 5,5m	ne	LED	23	Flexibo	ne	4x16	14.4606260	50.9998633
Sídlíště	RVO9	561	ne	Ocelový pozink 5,5m	ne	LED	23	Flexibo	ne	4x16	14.4603369	51.0001098
Sídlíště	RVO9	562	ne	Ocelový pozink 5,5m	ne	LED	23	Flexibo	ne	4x16	14.4610781	51.0001569
Sídlíště	RVO9	563	ne	Ocelový pozink 5,5m	ne	LED	23	Flexibo	ne	4x16	14.4608650	51.0003603
Sídlíště	RVO9	564	ne	Ocelový pozink 5,5m	ne	LED	23	Flexibo	ne	4x16	14.4604769	51.0006558
Sídlíště	RVO9	565	ne	Ocelový pozink 5,5m	ne	LED	23	Flexibo	ne	4x16	14.4607506	51.0007696
Sídlíště	RVO9	566	ne	Ocelový pozink 5,5m	ne	LED	23	Flexibo	ne	4x16	14.4610985	51.0009169
Sídlíště	RVO9	567	ne	Ocelový pozink 5,5m	ne	LED	23	Flexibo	ne	4x16	14.4606496	51.0013381
Sídlíště	RVO9	568	ne	Ocelový pozink 5,5m	ne	LED	23	Flexibo	ne	4x16	14.4609035	51.0011735
Sídlíště	RVO9	569	ne	Ocelový pozink 5,5m	ne	LED	23	Flexibo	ne	4x16	14.4615873	51.0004208
Sídlíště	RVO9	570	ne	Ocelový pozink 5,5m	ne	LED	23	Flexibo	ne	4x16	14.4613914	51.0006858
Sídlíště	RVO9	571	ne	Ocelový pozink 5,5m	ne	LED	23	Flexibo	ne	4x16	14.4621131	51.0006261
Sídlíště	RVO9	572	ne	Ocelový pozink 5,5m	ne	LED	23	Flexibo	ne	4x16	14.4619007	51.0008361
Sídlíště	RVO9	573	ne	Ocelový pozink 5,5m	ne	LED	23	Flexibo	ne	4x16	14.4626540	51.0008802
Sídlíště	RVO9	574	ne	Ocelový pozink 5,5m	ne	LED	23	Flexibo	ne	4x16	14.4624658	51.0011719
Rumburská	RVO9	575	ne	Ocelový stožár 8m	2m	SHC	2x36	Modus	ne	4x16	14.4656658	51.0026981
Rumburská	RVO9	576	ne	Ocelový stožár 8m	2m	SHC	2x36	Modus	ne	4x16	14.4653094	51.0027519
Rumburská	RVO9	577	ne	Ocelový stožár 8m	2m	SHC	2x36	Modus	ne	4x16	14.4648902	51.0028508
Rumburská	RVO9	578	ne	Ocelový stožár 8m	2m	SHC	2x36	Modus	ne	4x16	14.4644569	51.0029324
Rumburská	RVO9	579	ne	Ocelový stožár 8m	2m	SHC	2x36	Modus	ne	4x16	14.4640673	51.0030213
Rumburská	RVO9	580	ne	Ocelový stožár 8m	2m	SHC	2x36	Modus	ne	4x16	14.4636990	51.0030896
Rumburská	RVO9	581	ne	Ocelový stožár 8m	2m	SHC	2x36	Modus	ne	4x16	14.4632917	51.0031850
Rumburská	RVO9	582	ne	Ocelový stožár 8m	2m	SHC	2x36	Modus	ne	4x16	14.4628786	51.0032719
Rumburská	RVO9	583	ne	Ocelový stožár 8m	2x2m	SHC	2x(2x36)	Modus	ne	4x16	14.4624270	51.0033777
Rumburská	RVO9	584	ne	Ocelový stožár 8m	2m	SHC	2x36	Modus	ne	4x16	14.4619652	51.0034677
Rumburská	RVO9	585	ne	Ocelový stožár 8m	2m	SHC	2x36	Modus	ne	4x16	14.4615495	51.0035183
Rumburská	RVO9	586	ne	Ocelový stožár 8m	2m	SHC	2x36	Modus	ne	4x16	14.4611797	51.0035928
Rumburská	RVO9	587	ne	Ocelový stožár 5m	2m	SHC	80	Modus	ne	4x16	14.4607655	51.0035205
Rumburská	RVO9	588	ne	Ocelový stožár 5m	2m	SHC	80	Modus	ne	4x16	14.4608324	51.0036522
Rumburská	RVO9	589	ne	Ocelový stožár 8m	2x2m	SHC	80	Modus	ne	4x16	14.4606965	51.0035065
Rumburská	RVO9	590	ne	Ocelový stožár 8m	2x2m	SHC	80	Modus	ne	4x16	14.4602723	51.0035635
Rumburská	RVO9	591	ne	Ocelový stožár 5m	2m	SHC	80	Modus	ne	4x16	14.4601740	51.0036798
Rumburská	RVO9	592	ne	Ocelový stožár 5m	2m	SHC	80	Modus	ne	4x16	14.4603590	51.0037388
Rumburská	RVO9	593	ne	Ocelový stožár 8m	2x2m	SHC	80	Modus	ne	4x16	14.4605027	51.0037344

Rumburská	RV09	594	ne	Ocelový stožár 8m	2m	SHC	2x36	Modus	ne	4x16	14.4598923	51.0038433
Rumburská	RV09	595	ne	Ocelový stožár 8m	2m	SHC	2x36	Modus	ne	4x16	14.4595565	51.0039069
Rumburská	RV09	596	ne	Ocelový stožár 8m	2m	SHC	2x36	Modus	ne	4x16	14.4591900	51.0040152
Rumburská	RV09	597	ne	Ocelový stožár 8m	2m	SHC	2x36	Modus	ne	4x16	14.4587186	51.0040862
Rumburská	RV09	598	ne	Ocelový stožár 8m	2m	SHC	2x36	Modus	ne	4x16	14.4582857	51.0041480
Rumburská	RV09	599	Litina	Ocelový stožár 4m	ne	SHC	80	Sadovka	ne	4x16	14.4617192	51.0047989
Rumburská	RV09	600	Beton	Betonový stožár 4m	ne	SHC	80	Sadovka	ne	4x16	14.4621250	51.0043731
Rumburská	RV09	601	Beton	Betonový stožár 4m	ne	SHC	2x36	Modus	ne	4x16	14.4623297	51.0041560
Rumburská	RV09	602	Beton	Betonový stožár 4m	ne	SHC	80	Sadovka	ne	4x16	14.4625106	51.0039925
Rumburská	RV09	603	Beton	Betonový stožár 4m	ne	SHC	2x36	Modus	ne	4x16	14.4627472	51.0037614
Rumburská	RV09	604	ne	Ocelový stožár 4m	ne	SHC	2x36	Modus	ne	4x16	14.4629248	51.0035410
Rumburská	RV09	605	ne	Ocelový stožár 5m	ne	SHC	2x36	Modus	ne	4x16	14.4634959	51.0033928
Rumburská	RV09	606	ne	Betonový stožár 8m	ne	SHC	2x36	Modus	ne	4x16	14.4610780	51.0033672
Rumburská	RV09	607	Beton	Betonový stožár 4m	ne	SHC	80	Sadovka	ne	4x16	14.4614894	51.0031640
Rumburská	RV09	608	Litina	Betonový stožár 4m	ne	SHC	2x36	Modus	ne	4x16	14.4616952	51.0029900
Rumburská	RV09	1015	Beton	Betonový stožár 4m	ne	SHC	80	Sadovka	ne	4x16	chodník Bohemka	
Rumburská	RV09	1016	ne	pozink stožár 6m	ne	SHC	2x36	Modus	ne	4x16	chodník Bohemka	
Rumburská	RV09	1017	ne	pozink stožár 6m	ne	SHC	2x36	Modus	ne	4x16	chodník Bohemka	
Rumburská	RV09	1018	ne	pozink stožár 8m	1,5m	Rtuť. Výb.	250		ne	4x16	přechod Bohemka	
Rumburská	RV09	1019	ne	pozink stožár 8m	1,5m	Rtuť. Výb.	250		ne	4x16	přechod Bohemka	

Obec, ulice	RVO	Číslo svátekálního bodu	Patice	Stožár VO	Výložník	Svítlidlo	W	Konzole	Regulace	Kabelová síť	GPS souřadnice	Poznámka, ostatní
Dvořákova	RVO10	609	ne	Betonový stožár 8m	ne	SHC	2x36	Modus	ne	4x16	14.4506646 51.0001452	
Dvořákova	RVO10	610	ne	Betonový stožár 8m	ne	SHC	2x36	Modus	ne	4x16	14.4501988 51.0007290	
Dvořákova	RVO10	611	ne	Betonový stožár 8m	ne	SHC	2x36	Modus	ne	4x16	14.4500369 51.0010906	
Dvořákova	RVO10	612	ne	Betonový stožár 8m	ne	SHC	2x36	Modus	ne	4x16	14.4499688 51.0015398	
Dvořákova	RVO10	613	ne	Střešník	ne	SHC	2x36	Modus	ne	4x16	14.4499110 51.0020023	
Dvořákova	RVO10	614	ne	Střešník	0,5m	SHC	2x36	Modus	ne	4x16	14.4499008 51.0023808	
Studniční	RVO10	615	ne	Betonový stožár 8m	ne	SHC	80	Modus	ne	4x16	14.4492664 51.0022348	
Studniční	RVO10	616	ne	Betonový stožár 8m	ne	SHC	2x36	Modus	ne	4x16	14.4488269 51.0021367	
Studniční	RVO10	617	ne	Střešník	ne	SHC	80	Modus	ne	4x16	14.4489490 51.0018370	
Příční	RVO10	618	ne	Dřevěný stožár 8m	ne	SHC	80	Modus	ne	4x16	14.4507186 51.0020394	
B.Němcové	RVO10	619	ne	Betonový stožár 8m	ne	SHC	2x36	Modus	ne	4x16	14.4515002 51.0018538	
B.Němcové	RVO10	620	ne	Betonový stožár 8m	ne	SHC	2x36	Modus	ne	4x16	14.4507254 51.0016031	
Pivovarská	RVO10	621	ne	Střešník	ne	SHC	2x36	Modus	ne	4x16	14.4512821 51.0024512	
Pivovarská	RVO10	622	ne	Betonový stožár 8m	ne	SHC	80	Modus	ne	4x16	14.4519207 51.0022431	
Přemyslova	RVO10	623	ne	Mřížový stožár 8m	ne	SHC	2x36	Modus	ne	4x16	14.4523319 51.0019419	
Přemyslova	RVO10	624	ne	Betonový stožár 8m	ne	SHC	2x36	Modus	ne	4x16	14.4520879 51.0016826	
Krokova	RVO10	625	ne	Betonový stožár 8m	ne	SHC	80	Modus	ne	4x16	14.4525183 51.0016604	
Přemyslova	RVO10	626	ne	Betonový stožár 8m	ne	SHC	80	Modus	ne	4x16	14.4514948 51.0012007	
Přemyslova	RVO10	627	ne	Betonový stožár 8m	ne	SHC	80	Modus	ne	4x16	14.4511033 51.0008031	
B.Němcové	RVO10	628	ne	Střešník	ne	SHC	80	Modus	ne	4x16	14.4497742 51.0013264	
B.Němcové	RVO10	629	ne	Betonový stožár 8m	ne	SHC	80	Modus	ne	4x16	14.4491546 51.0011713	
B.Němcové	RVO10	630	ne	Betonový stožár 8m	ne	SHC	80	Modus	ne	4x16	14.4492176 51.0008238	
B.Němcové	RVO10	631	ne	Betonový stožár 8m	ne	SHC	80	Modus	ne	4x16	14.4483300 51.0009733	
J.K.Tyla	RVO10	632	ne	Betonový stožár 8m	ne	SHC	80	Modus	ne	4x16	14.4487411 50.9999039	
J.K.Tyla	RVO10	633	ne	Betonový stožár 8m	ne	SHC	80	Modus	ne	4x16	14.4485123 51.0003554	
J.K.Tyla	RVO10	634	ne	Betonový stožár 8m	ne	SHC	80	Modus	ne	4x16	14.4481097 51.0010819	
J.K.Tyla	RVO10	635	ne	Betonový stožár 8m	ne	SHC	80	Modus	ne	4x16	14.4477810 51.0015583	
J.K.Tyla	RVO10	636	ne	Mřížový stožár 8m	ne	SHC	80	Modus	ne	4x16	14.4474260 51.0018827	
J.K.Tyla	RVO10	637	ne	Betonový stožár 8m	ne	SHC	80	Modus	ne	4x16	14.4471278 51.0023989	
Studniční	RVO10	638	ne	Betonový stožár 8m	ne	SHC	80	Modus	ne	4x16	14.4482614 51.0021278	
Studniční	RVO10	639	ne	Betonový stožár 8m	ne	SHC	80	Modus	ne	4x16	14.4468707 51.0018867	
Studniční	RVO10	640	ne	Betonový stožár 8m	ne	SHC	80	Modus	ne	4x16	14.4461580 51.0017963	
Palackého	RVO10	641	ne	Betonový stožár 8m	ne	SHC	2x36	Modus	ne	4x16	14.4460171 51.0021823	
Palackého	RVO10	642	ne	Betonový stožár 8m	ne	SHC	2x36	Modus	ne	4x16	14.4464250 51.0014067	
Palackého	RVO10	643	ne	Betonový stožár 8m	ne	SHC	80	Modus	ne	4x16	14.4466671 51.0011126	
Palackého	RVO10	644	ne	Betonový stožár 8m	ne	SHC	80	Modus	ne	4x16	14.4468442 51.0009053	
Raisova	RVO10	645	ne	Betonový stožár 8m	ne	SHC	80	Modus	ne	4x16	14.4469350 51.0012965	
Raisova	RVO10	646	ne	Betonový stožár 8m	ne	SHC	80	Modus	ne	4x16	14.4472529 51.0014079	
B.Němcové	RVO10	647	ne	Betonový stožár 8m	ne	SHC	80	Modus	ne	4x16	14.4479973 51.0007583	

B.Němcové	RVO10	648	ne	Mřížový stožár 8m	ne	SHC	80	ne	4x16	14.4471915	51.0003922
B.Němcové	RVO10	649	ne	Betonový stožár 8m	ne	SHC	80	ne	4x16	14.4464146	51.0001248
B.Němcové	RVO10	650	ne	Mřížový stožár 8m	ne	SHC	2x36	Modus	4x16	14.4459344	51.0000206
Stříbrohorská	RVO10	651	ne	Betonový stožár 8m	ne	SHC	80	ne	4x16	14.4458363	51.0002948
Stříbrohorská	RVO10	652	ne	Betonový stožár 8m	ne	SHC	2x36	Modus	4x16	14.4456931	51.0005869
Stříbrohorská	RVO10	653	ne	Betonový stožár 8m	ne	SHC	80	ne	4x16	14.4455360	51.0008835
Stříbrohorská	RVO10	654	ne	Betonový stožár 8m	ne	SHC	2x36	Modus	4x16	14.4453565	51.0011129
Stříbrohorská	RVO10	655	ne	Mřížový stožár 8m	ne	SHC	2x36	Modus	4x16	14.4452156	51.0013058
Stříbrohorská	RVO10	656	ne	Ocelový stožár 8m	ne	SHC	80	ne	4x16	14.4448781	51.0017108
Luční	RVO10	657	ne	Betonový stožár 8m	ne	SHC	2x36	Modus	4x16	14.4440738	51.0021071
Luční	RVO10	658	ne	Betonový stožár 8m	ne	SHC	80	ne	4x16	14.4442833	51.0018060
Luční	RVO10	659	ne	Betonový stožár 8m	ne	SHC	80	ne	4x16	14.4445258	51.0012686
Luční	RVO10	660	ne	Betonový stožár 8m	ne	SHC	80	ne	4x16	14.4446965	51.0010346
Knižecí	RVO10	661	ne	Mřížový stožár 8m	ne	SHC	80	ne	4x16	14.4435690	51.0018842
Knižecí	RVO10	662	ne	Betonový stožár 8m	ne	SHC	80	ne	4x16	14.4430688	51.0016136
Dvořákova	RVO10	663	ne	Betonový stožár 8m	ne	SHC	80	ne	4x16	14.4512611	51.0000563
Dvořákova	RVO10	664	ne	Betonový stožár 8m	ne	SHC	2x36	Modus	4x16	14.4517133	51.0000600
Dvořákova	RVO10	665	ne	Betonový stožár 8m	ne	SHC	2x36	Modus	4x16	14.4523022	51.0000548
Svojsíkova	RVO10	666	ne	Střešní	ne	SHC	2x36	Modus	4x16	14.4517085	50.9972500
Svojsíkova	RVO10	667	ne	Betonový stožár 8m	ne	SHC	80	ne	4x16	14.4518496	50.9979104
Svojsíkova	RVO10	668	ne	Betonový stožár 8m	ne	SHC	80	ne	4x16	14.4519728	50.9981550
Svojsíkova	RVO10	669	ne	Betonový stožár 8m	ne	SHC	80	ne	4x16	14.4521969	50.9985856
Svojsíkova	RVO10	670	ne	Betonový stožár 8m	ne	SHC	2x36	Modus	4x16	14.4524752	50.9991419
Svojsíkova	RVO10	671	ne	Betonový stožár 8m	ne	SHC	2x36	Modus	4x16	14.4525942	50.9994728
Svojsíkova	RVO10	672	ne	Betonový stožár 8m	ne	SHC	80	ne	4x16	14.4527375	50.9997503
Svojsíkova	RVO10	673	ne	Betonový stožár 8m	ne	SHC	2x36	Modus	4x16	14.4528633	51.0000177
Svojsíkova	RVO10	674	ne	Betonový stožár 8m	ne	SHC	80	ne	4x16	14.4529683	51.0003146
Svojsíkova	RVO10	675	ne	Betonový stožár 8m	ne	SHC	2x36	Modus	4x16	14.4530765	51.0005788
Svojsíkova	RVO10	676	ne	Betonový stožár 8m	ne	SHC	80	ne	4x16	14.4522313	51.0007683
Svojsíkova	RVO10	677	ne	Betonový stožár 8m	ne	SHC	2x36	Modus	4x16	14.4518808	51.0003219
Svojsíkova	RVO10	678	ne	Betonový stožár 8m	ne	SHC	80	ne	4x16	14.4534194	51.0008817
Křečanská	RVO10	679	ne	Betonový stožár 8m	2m	SHC	2x36	Modus	4x16	14.4534729	51.0005802
Křečanská	RVO10	680	ne	Betonový stožár 8m	2m	SHC	2x36	Modus	4x16	14.4536240	51.0003190
Křečanská	RVO10	681	ne	Mřížový stožár 8m	2m	SHC	2x36	Modus	4x16	14.4536012	51.0000288
Křečanská	RVO10	682	ne	Betonový stožár 8m	2m	SHC	2x36	Modus	4x16	14.4535333	50.9997729
Křečanská	RVO10	683	ne	Betonový stožár 8m	2m	SHC	2x36	Modus	4x16	14.4536163	50.9995075
Křečanská	RVO10	684	ne	Betonový stožár 8m	2m	SHC	2x36	Modus	4x16	14.4538228	50.9992081
Křečanská	RVO10	685	ne	Betonový stožár 8m	2m	SHC	2x36	Modus	4x16	14.4540627	50.9989415
Křečanská	RVO10	686	ne	Betonový stožár 8m	2m	SHC	2x36	Modus	4x16	14.4542508	50.9986717
Křečanská	RVO10	687	ne	Betonový stožár 8m	2m	SHC	2x36	Modus	4x16	14.4545117	50.9983863
Křečanská	RVO10	688	ne	Betonový stožár 8m	ne	SHC	2x36	Modus	4x16	14.4547233	50.9981083

Křečanská	RVO10	689	ne	Betonový stožár 8m	ne	SHC	2x36	Modus	ne	4x16	14.4549956	50.9978808
Křečanská	RVO10	690	ne	Betonový stožár 8m	ne	SHC	2x36	Modus	ne	4x16	14.4551992	50.9976908
Křečanská	RVO10	691	ne	Betonový stožár 8m	ne	SHC	80		ne	4x16	14.4554288	50.9974250
K.H.Máchy	RVO10	692	ne	Betonový stožár 8m	ne	SHC	80		ne	4x16	14.4558933	50.9971615
K.H.Máchy	RVO10	693	ne	Betonový stožár 8m	ne	SHC	80		ne	4x16	14.4562998	50.9972956
K.H.Máchy	RVO10	694	ne	Betonový stožár 8m	ne	SHC	2x36	Modus	ne	4x16	14.4567421	50.9974640
K.H.Máchy	RVO10	695	ne	Betonový stožár 8m	ne	SHC	2x36	Modus	ne	4x16	14.4574550	50.9977363
K.H.Máchy	RVO10	696	ne	Betonový stožár 8m	ne	SHC	2x36	Modus	ne	4x16	14.4582654	50.9980310
Jířího z Poděbrad	RVO10	697	ne	Betonový stožár 8m	ne	SHC	2x36	Modus	ne	4x16	14.4584856	50.9978042
K.H.Máchy	RVO10	698	ne	Mřížový stožár 8m	ne	SHC	2x80		ne	4x16	14.4591324	50.9982667
Karlova	RVO10	699	ne	Betonový stožár 8m	ne	SHC	80		ne	4x16	14.4585598	50.9987967
Karlova	RVO10	700	ne	Betonový stožár 8m	ne	SHC	80		ne	4x16	14.4578642	50.9995065
Karlova	RVO10	701	ne	Ocelový stožár 5m	ne	SHC	80	Sadovka	ne	4x16	14.4576838	50.9997031
	RVO10	702	ne	Betonový stožár 8m	ne	SHC	80		ne	4x16	14.4572631	50.9997098
	RVO10	703	ne	Betonový stožár 8m	ne	SHC	2x36	Modus	ne	4x16	14.4568206	50.9994729
	RVO10	704	ne	Betonový stožár 8m	ne	SHC	80		ne	4x16	14.4567063	50.9985307
	RVO10	705	ne	Betonový stožár 8m	ne	SHC	2x36	Modus	ne	4x16	14.4553456	50.9979819
Fugnerova	RVO10	706	ne	Betonový stožár 8m	ne	SHC	80		ne	4x16	14.4559263	50.9976313
Fugnerova	RVO10	707	ne	Betonový stožár 8m	ne	SHC	80		ne	4x16	14.4563077	50.9977900
Fugnerova	RVO10	708	ne	Betonový stožár 8m	ne	SHC	80		ne	4x16	14.4571739	50.9980986
Fugnerova	RVO10	709	ne	Betonový stožár 8m	ne	SHC	80		ne	4x16	14.4569508	50.9982915
Fugnerova	RVO10	710	ne	Betonový stožár 8m	ne	SHC	2x36	Modus	ne	4x16	14.4578460	50.9984294
Fugnerova	RVO10	711	ne	Betonový stožár 8m	ne	SHC	80		ne	4x16	14.4580115	50.9990398
Karlova	RVO10	712	ne	Betonový stožár 8m	ne	SHC	2x36	Modus	ne	4x16	14.4571513	51.0002408
Karlova	RVO10	713	ne	Betonový stožár 8m	ne	SHC	80		ne	4x16	14.4567256	51.0005865
Sokolská	RVO10	714	ne	Ocelový stožár 5m	0,5m	LED	20		ne	4x16	14.4588469	51.0002935
Sokolská	RVO10	715	ne	Ocelový stožár 5m	0,5m	LED	20		ne	4x16	14.4596394	50.9996319
Sokolská	RVO10	716	ne	Ocelový stožár 5m	0,5m	LED	20		ne	4x16	14.4592813	50.9999756
Sokolská	RVO10	717	ne	Ocelový stožár 5m	ne	SHC	80	Sadovka	ne	4x16	14.4581154	50.9998865
Hradební	RVO10	718	ne	Betonový stožár 8m	ne	SHC	2x36	Modus	ne	4x16	14.4555458	51.0028642
Průchod	RVO10	719	ne	Betonový stožár 8m	ne	SHC	80		ne	4x16	14.4552779	51.0032779
Průchod	RVO10	720	ne	Betonový stožár 8m	ne	SHC	80		ne	4x16	14.4550871	51.0028196
Karlova	RVO10	721	ne	Betonový stožár 8m	ne	SHC	2x36	Modus	ne	4x16	14.4546910	51.0026467
Karlova	RVO10	722	ne	Betonový stožár 8m	ne	SHC	2x36	Modus	ne	4x16	14.4544117	51.0028073
Robotnická	RVO10	723	ne	Betonový stožár 8m	ne	SHC	80		ne	4x16	14.4545400	51.0030757
Karlova	RVO10	724	ne	Mřížový stožár 8m	ne	SHC	80		ne	4x16	14.4550236	51.0024367
Hradební	RVO10	725	ne	Betonový stožár 8m	ne	SHC	2x36	Modus	ne	4x16	14.4547560	51.0021369
Hradební	RVO10	726	ne	Mřížový stožár 8m	ne	SHC	80		ne	4x16	14.4544203	51.0019269
Karlova	RVO10	727	ne	Mřížový stožár 8m	ne	SHC	80		ne	4x16	14.4554778	51.0017028
Karlova	RVO10	728	ne	Mřížový stožár 8m	ne	SHC	80		ne	4x16	14.4561631	51.0010615

Obec, ulice	RVO	Číslo světelního bodu	Patice	Stožár VO	Výičník	Svítlidlo	W	Konzole	Regulace	Kabelová síť	GPS souřadnice	Poznámka, ostatní
Císařský, Dr.E.Beneše	RVOC	729	ne	Betonový stožár 8m	ne	SHC	2x36	Modus	ne	4x16	14.4406228 51.0023714	
Císařský, Dr.E.Beneše	RVOC	730	ne	Betonový stožár 8m	ne	SHC	2x36	Modus	ne	4x16	14.4395510 51.0024043	
Císařský, Dr.E.Beneše	RVOC	731	ne	Betonový stožár 8m	ne	SHC	2x36	Modus	ne	4x16	14.4384864 51.0024374	
Císařský, Dr.E.Beneše	RVOC	732	ne	Betonový stožár 8m	ne	SHC	2x36	Modus	ne	4x16	14.4377494 51.0024858	
Císařský, Dr.E.Beneše	RVOC	733	ne	Betonový stožár 8m	ne	SHC	2x36	Modus	ne	4x16	14.4371852 51.0024563	
Císařský, Dr.E.Beneše	RVOC	734	ne	Betonový stožár 8m	ne	SHC	2x36	Modus	ne	4x16	14.4366939 51.0025147	
Císařský, Dr.E.Beneše	RVOC	735	ne	Betonový stožár 8m	ne	SHC	2x36	Modus	ne	4x16	14.4356422 51.0024954	
Císařský, Dr.E.Beneše	RVOC	736	ne	Betonový stožár 8m	ne	SHC	2x36	Modus	ne	4x16	14.4345879 51.0025610	
Císařský, Dr.E.Beneše	RVOC	737	ne	Betonový stožár 8m	ne	SHC	2x36	Modus	ne	4x16	14.4340810 51.0025595	
Císařský, Dr.E.Beneše	RVOC	738	ne	Betonový stožár 8m	ne	SHC	2x36	Modus	ne	4x16	14.4334910 51.0025671	
Císařský, Dr.E.Beneše	RVOC	739	ne	Betonový stožár 8m	2m	SHC	2x36	Modus	ne	4x16	14.4325603 51.0025786	
Císařský, Dr.E.Beneše	RVOC	740	ne	Betonový stožár 8m	2m	SHC	2x36	Modus	ne	4x16	14.4320653 51.0027075	
Císařský, Dr.E.Beneše	RVOC	741	ne	Betonový stožár 8m	2m	SHC	2x36	Modus	ne	4x16	14.4312086 51.0029267	
Císařský, Dr.E.Beneše	RVOC	742	ne	Betonový stožár 8m	2m	SHC	2x36	Modus	ne	4x16	14.4302943 51.0033113	
Císařský, Dr.E.Beneše	RVOC	743	ne	Betonový stožár 8m	2m	SHC	2x36	Modus	ne	4x16	14.4298443 51.0034420	
Císařský	RVOC	744	ne	Betonový stožár 8m	ne	SHC	2x36	Modus	ne	4x16	14.4378183 51.0021792	
Císařský	RVOC	745	ne	Betonový stožár 8m	ne	SHC	80	Modus	ne	4x16	14.4379661 51.0018128	
Císařský	RVOC	746	ne	Betonový stožár 8m	ne	SHC	80	Modus	ne	4x16	14.4381252 51.0015031	
Císařský	RVOC	747	ne	Betonový stožár 8m	ne	SHC	80	Modus	ne	4x16	14.4375852 51.0028402	
Císařský	RVOC	748	ne	Betonový stožár 8m	ne	SHC	80	Modus	ne	4x16	14.4374652 51.0032388	
Císařský	RVOC	749	ne	Betonový stožár 8m	ne	SHC	80	Modus	ne	4x16	14.4373570 51.0035880	
Císařský	RVOC	750	ne	Betonový stožár 8m	ne	SHC	80	Modus	ne	4x16	14.4372319 51.0038933	
Císařský	RVOC	751	ne	Betonový stožár 8m	ne	SHC	80	Modus	ne	4x16	14.4364719 51.0038053	
Císařský	RVOC	752	ne	Betonový stožár 8m	ne	SHC	80	Modus	ne	4x16	14.4364189 51.0041211	
Císařský	RVOC	753	ne	Sřešník	ne	SHC	80	Modus	ne	4x16	14.43665748 51.0034204	
Císařský	RVOC	754	ne	Sřešník	ne	SHC	80	Modus	ne	4x16	14.4368012 51.0029662	
Císařský	RVOC	755	ne	Betonový stožár 8m	ne	SHC	2x36	Modus	ne	4x16	14.4340086 51.0016458	
Císařský	RVOC	756	ne	Betonový stožár 8m	ne	SHC	2x36	Modus	ne	4x16	14.4337317 51.0024667	
Císařský	RVOC	757	ne	Betonový stožár 8m	ne	SHC	2x36	Modus	ne	4x16	14.4336557 51.0030093	
Císařský	RVOC	758	ne	Betonový stožár 8m	ne	SHC	2x36	Modus	ne	4x16	14.4334487 51.0033573	
Císařský	RVOC	759	ne	Betonový stožár 8m	ne	SHC	2x36	Modus	ne	4x16	14.4342531 51.0038106	
Císařský	RVOC	760	ne	Betonový stožár 8m	ne	SHC	2x36	Modus	ne	4x16	14.4344783 51.0035981	
Císařský	RVOC	761	ne	Betonový stožár 8m	ne	SHC	2x36	Modus	ne	4x16	14.4347106 51.0033192	
Císařský	RVOC	762	ne	Betonový stožár 8m	ne	SHC	2x36	Modus	ne	4x16	14.4353431 51.0035178	
Císařský	RVOC	763	ne	Betonový stožár 8m	ne	SHC	2x36	Modus	ne	4x16	14.4357967 51.0036026	
Císařský	RVOC	764	ne	Betonový stožár 8m	ne	SHC	80	Modus	ne	4x16	14.4439388 51.0041660	
Císařský	RVOC	765	ne	Sřešník	ne	SHC	80	Modus	ne	4x16	14.4429583 51.0044924	
Císařský	RVOC	766	ne	Betonový stožár 8m	ne	SHC	80	Modus	ne	4x16	14.4421588 51.0046240	
Císařský	RVOC	767	ne	Betonový stožár 8m	ne	SHC	80	Modus	ne	4x16	14.4413295 51.0045840	
Císařský	RVOC	768	ne	Betonový stožár 8m	ne	SHC	80	Modus	ne	4x16	14.4408971 51.0046233	
Císařský	RVOC	769	ne	Betonový stožár 8m	ne	SHC	80	Modus	ne	4x16	14.4404583 51.0047317	

Císařský	RVOC	770	ne	Betonový stožár 8m	ne	SHC	80		ne	4x16	14.4400163	51.0047796
Císařský	RVOC	771	ne	Betonový stožár 8m	ne	SHC	80		ne	4x16	14.4395988	51.0047592
Císařský	RVOC	772	ne	Sřešník	ne	SHC	80		ne	4x16	14.4387517	51.0047172
Císařský	RVOC	773	ne	Betonový stožár 8m	ne	SHC	80		ne	4x16	14.4388123	51.0051113
Císařský	RVOC	774	ne	Betonový stožár 8m	ne	SHC	80		ne	4x16	14.4398012	51.0051529
Císařský	RVOC	775	ne	Betonový stožár 8m	ne	SHC	80		ne	4x16	14.4403173	51.0051965
Císařský	RVOC	776	ne	Betonový stožár 8m	ne	SHC	80		ne	4x16	14.4408288	51.0051493
Císařský	RVOC	777	ne	Betonový stožár 8m	ne	SHC	80		ne	4x16	14.4415894	51.0050600
Císařský	RVOC	778	ne	Betonový stožár 8m	ne	SHC	80		ne	4x16	14.4428953	51.0048380
Císařský	RVOC	779	ne	Betonový stožár 8m	ne	SHC	80		ne	4x16	14.4441786	51.0044092
Císařský	RVOC	780	ne	Sřešník	ne	SHC	80		ne	4x16	14.4438979	51.0045831
Císařský	RVOC	781	ne	Betonový stožár 8m	ne	SHC	80		ne	4x16	14.4381608	51.0047803
Císařský	RVOC	782	ne	Betonový stožár 8m	ne	SHC	80		ne	4x16	14.4374362	51.0047360
Císařský	RVOC	783	ne	Betonový stožár 8m	ne	SHC	80		ne	4x16	14.4374152	51.0051323
Císařský	RVOC	784	ne	Betonový stožár 8m	ne	SHC	80		ne	4x16	14.4374939	51.0055225
Císařský	RVOC	785	ne	Betonový stožár 8m	ne	SHC	80		ne	4x16	14.4372304	51.0057700
Císařský	RVOC	786	ne	Betonový stožár 8m	ne	SHC	80		ne	4x16	14.4368794	51.0060669
Císařský	RVOC	787	ne	Betonový stožár 8m	ne	SHC	80		ne	4x16	14.4365663	51.0063400
Císařský	RVOC	788	ne	Betonový stožár 8m	ne	SHC	80		ne	4x16	14.4362698	51.0065714
Císařský	RVOC	789	ne	Betonový stožár 8m	ne	SHC	80		ne	4x16	14.4377856	51.0051235
Císařský	RVOC	790	ne	Betonový stožár 8m	0,5m	SHC	2x36	Modus	ne	4x16	14.4367511	51.0047208
Císařský	RVOC	791	ne	Betonový stožár 8m	0,5m	SHC	2x36	Modus	ne	4x16	14.4361638	51.0046077
Císařský	RVOC	792	ne	Betonový stožár 8m	ne	SHC	2x36	Modus	ne	4x16	14.4358825	51.0051569
Císařský	RVOC	793	ne	Betonový stožár 8m	ne	SHC	2x36	Modus	ne	4x16	14.4353800	51.0056225
Císařský	RVOC	794	ne	Betonový stožár 8m	ne	SHC	2x36	Modus	ne	4x16	14.4351595	51.0058643
Císařský	RVOC	795	ne	Betonový stožár 8m	0,5m	SHC	2x36	Modus	ne	4x16	14.4353228	51.0062469
Císařský	RVOC	796	ne	Betonový stožár 8m	0,5m	SHC	2x36	Modus	ne	4x16	14.4352417	51.0045313
Císařský	RVOC	797	ne	Betonový stožár 8m	ne	SHC	2x36	Modus	ne	4x16	14.4347179	51.0044852
Císařský	RVOC	798	ne	Betonový stožár 8m	0,5m	SHC	2x36	Modus	ne	4x16	14.4337638	51.0043183
Císařský	RVOC	799	ne	Betonový stožár 8m	0,5m	SHC	2x36	Modus	ne	4x16	14.4332497	51.0041750
Císařský	RVOC	800	ne	Betonový stožár 8m	ne	SHC	2x36	Modus	ne	4x16	14.4329667	51.0039094
Císařský	RVOC	801	ne	Betonový stožár 8m	ne	SHC	2x36	Modus	ne	4x16	14.4327241	51.0035693
Císařský	RVOC	802	ne	Betonový stožár 8m	ne	SHC	2x36	Modus	ne	4x16	14.4320328	51.0036167
Císařský	RVOC	803	ne	Betonový stožár 8m	ne	SHC	2x36	Modus	ne	4x16	14.4308417	51.0035323
Císařský	RVOC	804	ne	Betonový stožár 8m	2m	SHC	2x36	Modus	ne	4x16	14.4296826	51.0029450
Císařský	RVOC	805	ne	Dřevěný stožár 8m	ne	SHC	2x36	Modus	ne	4x16	14.4354800	51.0067175
Císařský	RVOC	806	ne	Betonový stožár 8m	2m	SHC	2x36	Modus	ne	4x16	14.4287503	51.0027567
Císařský	RVOC	807	ne	Betonový stožár 8m	2m	SHC	2x36	Modus	ne	4x16	14.4277058	51.0026547
Císařský	RVOC	808	ne	Betonový stožár 8m	2m	SHC	2x36	Modus	ne	4x16	14.4268097	51.0022706
Císařský	RVOC	809	ne	Betonový stožár 8m	2m	SHC	2x36	Modus	ne	4x16	14.4259981	51.0019612
Císařský	RVOC	810	ne	Betonový stožár 8m	ne	SHC	2x36	Modus	ne	4x16	14.4256942	51.0017731
Císařský	RVOC	811	ne	Betonový stožár 8m	0,5m	SHC	2x36	Modus	ne	4x16	14.4253490	51.0016276
Císařský	RVOC	812	ne	Betonový stožár 8m	0,5m	SHC	2x36	Modus	ne	4x16	14.4246533	51.0010900

Císařský	RVOC	813	ne	Betonový stožár 8m	0,5m	SHC	2x36	Modus	ne	4x16	14.4240836	51.0005408
Císařský	RVOC	814	ne	Betonový stožár 8m	0,5m	SHC	2x36	Modus	ne	4x16	14.4234795	51.0001312
Císařský	RVOC	815	ne	Betonový stožár 8m	ne	SHC	2x36	Modus	ne	4x16	14.4234653	50.9999650
Císařský	RVOC	816	ne	Betonový stožár 8m	ne	SHC	2x36	Modus	ne	4x16	14.4227794	51.0002421
Císařský	RVOC	817	ne	Betonový stožár 8m	0,5m	SHC	2x36	Modus	ne	4x16	14.4227613	50.9997092
Císařský	RVOC	818	ne	Betonový stožár 8m	1m	SHC	2x36	Modus	ne	4x16	14.4218852	50.9992063
Císařský	RVOC	819	ne	Betonový stožár 8m	ne	SHC	2x36	Modus	ne	4x16	14.4215477	50.9995510
Císařský	RVOC	820	ne	Betonový stožár 8m	ne	SHC	2x36	Modus	ne	4x16	14.4205692	50.9997335
Císařský	RVOC	821	ne	Betonový stožár 8m	2m	SHC	2x36	Modus	ne	4x16	14.4207852	50.9986838
Císařský	RVOC	822	ne	Betonový stožár 8m	0,5m	SHC	2x36	Modus	ne	4x16	14.4204269	50.9985319
Císařský	RVOC	823	ne	Betonový stožár 8m	2m	SHC	2x36	Modus	ne	4x16	14.4195750	50.9981475
Císařský	RVOC	824	ne	Betonový stožár 8m	2m	SHC	2x36	Modus	ne	4x16	14.4191597	50.9976314
Císařský	RVOC	825	ne	Betonový stožár 8m	0,5m	SHC	2x36	Modus	ne	4x16	14.4191150	50.9969697
Císařský	RVOC	826	ne	Betonový stožár 8m	1m	SHC	2x36	Modus	ne	4x16	14.4191538	50.9963621
Císařský	RVOC	827	ne	Betonový stožár 8m	0,5m	SHC	2x36	Modus	ne	4x16	14.4194738	50.9958121
Císařský	RVOC	828	ne	Betonový stožár 8m	2m	SHC	2x36	Modus	ne	4x16	14.4194745	50.9955100
Císařský	RVOC	829	ne	Betonový stožár 8m	2m	SHC	2x36	Modus	ne	4x16	14.4197821	50.9948193
Císařský	RVOC	830	ne	Betonový stožár 8m	2m	SHC	2x36	Modus	ne	4x16	14.4196458	50.9940322
Císařský	RVOC	831	ne	Betonový stožár 8m	2m	SHC	2x36	Modus	ne	4x16	14.4196088	50.9934783
Císařský	RVOC	832	ne	Betonový stožár 8m	2m	SHC	2x36	Modus	ne	4x16	14.4191638	50.9929362
Císařský	RVOC	833	ne	Betonový stožár 8m	2m	SHC	2x36	Modus	ne	4x16	14.4188594	50.9927127
Císařský	RVOC	834	ne	Betonový stožár 8m	2m	SHC	2x36	Modus	ne	4x16	14.4179142	50.9920779
Císařský	RVOC	835	ne	Betonový stožár 8m	2m	SHC	2x36	Modus	ne	4x16	14.4170452	50.9916769
Císařský	RVOC	836	ne	Betonový stožár 8m	ne	SHC	2x36	Modus	ne	4x16	14.4168230	50.9913763
Císařský	RVOC	837	ne	Betonový stožár 8m	ne	SHC	2x36	Modus	ne	4x16	14.4165581	50.9908183

Obec, ulice	RVO	Číslo světlého bodu	Patice	Stožár VO	Výložník	Svítlidlo	W	Konzole	Regulace	Kabelová síť	GPS souřadnice	Poznámka, ostatní
Nové Hrabčcí	RVONH	838	ne	Betonový stožár 8m	ne	SHC	70		ne	4x16	14.4441314 51.0099075	
Nové Hrabčcí	RVONH	839	ne	Betonový stožár 8m	ne	SHC	70		ne	4x16	14.4435914 51.0104231	
Nové Hrabčcí	RVONH	840	ne	Betonový stožár 8m	ne	SHC	2x36	Modus	ne	4x16	14.4444779 51.0107135	
Nové Hrabčcí	RVONH	841	ne	Betonový stožár 8m	ne	SHC	2x36	Modus	ne	4x16	14.4444954 51.0109142	
Nové Hrabčcí	RVONH	842	ne	Betonový stožár 8m	ne	SHC	70		ne	4x16	14.4445760 51.0126007	
Nové Hrabčcí	RVONH	843	ne	Betonový stožár 8m	ne	SHC	70		ne	4x16	14.4453286 51.0136602	
Nové Hrabčcí	RVONH	844	ne	Betonový stožár 8m	ne	SHC	70		ne	4x16	14.4444133 51.0143086	
Nové Hrabčcí	RVONH	845	ne	Betonový stožár 8m	ne	SHC	70		ne	4x16	14.4436031 51.0148713	
Nové Hrabčcí	RVONH	846	ne	Betonový stožár 8m	ne	SHC	70		ne	4x16	14.4428925 51.0153667	
Nové Hrabčcí	RVONH	847	ne	Betonový stožár 8m	ne	SHC	70		ne	4x16	14.4420292 51.0157450	
Nové Hrabčcí	RVONH	848	ne	Betonový stožár 8m	ne	SHC	2x36	Modus	ne	4x16	14.4414753 51.0159158	
Nové Hrabčcí	RVONH	849	ne	Betonový stožár 8m	ne	SHC	70		ne	4x16	14.4406044 51.0162019	
Nové Hrabčcí	RVONH	850	ne	Betonový stožár 8m	ne	SHC	70		ne	4x16	14.4394483 51.0165783	
Nové Hrabčcí	RVONH	851	ne	Betonový stožár 8m	ne	SHC	70		ne	4x16	14.4388508 51.0167531	
Nové Hrabčcí	RVONH	852	ne	Betonový stožár 8m	ne	SHC	70		ne	4x16	14.4377142 51.0170533	
Nové Hrabčcí	RVONH	853	ne	Betonový stožár 8m	ne	SHC	70		ne	4x16	14.4360042 51.0169900	
Nové Hrabčcí	RVONH	854	ne	Betonový stožár 8m	ne	SHC	70		ne	4x16	14.4342381 51.0172536	
Nové Hrabčcí	RVONH	855	ne	Betonový stožár 8m	ne	SHC	70		ne	4x16	14.4394224 51.0163055	
Nové Hrabčcí	RVONH	856	ne	Betonový stožár 8m	ne	SHC	70		ne	4x16	14.4390621 51.0153760	
Nové Hrabčcí	RVONH	857	ne	Betonový stožár 8m	ne	SHC	70		ne	4x16	14.4384908 51.0147564	
Nové Hrabčcí	RVONH	858	ne	Betonový stožár 8m	ne	SHC	70		ne	4x16	14.4378908 51.0137110	
Nové Hrabčcí	RVONH	859	ne	Betonový stožár 8m	ne	SHC	70		ne	4x16	14.4364853 51.0140417	
Nové Hrabčcí	RVONH	860	ne	Betonový stožár 8m	ne	SHC	70		ne	4x16	14.4358547 51.0141169	
Nové Hrabčcí	RVONH	861	ne	Betonový stožár 8m	ne	SHC	70		ne	4x16	14.4343925 51.0144800	
Nové Hrabčcí	RVONH	862	ne	Betonový stožár 8m	ne	SHC	70		ne	4x16	14.4329500 51.0148442	
Nové Hrabčcí	RVONH	863	ne	Betonový stožár 8m	ne	SHC	70		ne	4x16	14.4319400 51.0150254	
Nové Hrabčcí	RVONH	864	ne	Betonový stožár 8m	ne	SHC	70		ne	4x16	14.4310431 51.0152348	
Nové Hrabčcí	RVONH	865	ne	Dřevěný stožár 8m	ne	SHC	70		ne	4x16	14.4297961 51.0155714	
Nové Hrabčcí	RVONH	866	ne	Betonový stožár 8m	ne	SHC	70		ne	4x16	14.4286339 51.0161761	
Nové Hrabčcí	RVONH	867	ne	Betonový stožár 8m	ne	SHC	70		ne	4x16	14.4266055 51.0164988	
Nové Hrabčcí	RVONH	868	ne	Betonový stožár 8m	ne	SHC	2x36	Modus	ne	4x16	14.4252761 51.0162683	
Nové Hrabčcí	RVONH	869	ne	Betonový stožár 8m	ne	SHC	2x36	Modus	ne	4x16	14.4252202 51.0167357	
Nové Hrabčcí	RVONH	870	ne	Betonový stožár 8m	ne	SHC	2x36	Modus	ne	4x16	14.4246892 51.0168323	
Nové Hrabčcí	RVONH	871	ne	Betonový stožár 8m	ne	SHC	70		ne	4x16	14.4273356 51.0173200	
Nové Hrabčcí	RVONH	872	ne	Betonový stožár 8m	ne	SHC	70		ne	4x16	14.4358721 51.0159500	
Nové Hrabčcí	RVONH	873	ne	Betonový stožár 8m	ne	SHC	70		ne	4x16	14.4325750 51.0171715	
Nové Hrabčcí	RVONH	874	ne	Betonový stožár 8m	ne	SHC	70		ne	4x16	14.4429806 51.0106806	

Obec, ulice	RVO	Číslo světelného bodu	Patice	Stožár VO	Výložník	Svítlidlo	W	Konzole	Regulace	Kabelová síť	GPS souřadnice	Poznámka, ostatní
Kunratice	RVOK	875	ne	Mřížový stožár 8m	ne	SHC	80		ne	4x16	14.4434090 50.9825452	
Kunratice	RVOK	876	ne	Betonový stožár 8m	ne	SHC	80		ne	4x16	14.4431270 50.9814037	
Kunratice	RVOK	877	ne	Ocelový stožár 5m	ne	SHC	80	Sadovka	ne	4x16	14.4422350 50.9818933	
Kunratice	RVOK	878	ne	Ocelový stožár 5m	ne	SHC	80		ne	4x16	14.4412467 50.9820328	
Kunratice	RVOK	879	ne	Betonový stožár 8m	ne	SHC	80		ne	4x16	14.4430033 50.9809575	
Kunratice	RVOK	880	ne	Betonový stožár 8m	ne	SHC	80		ne	4x16	14.4430400 50.9805886	
Kunratice	RVOK	881	ne	Betonový stožár 8m	ne	SHC	80		ne	4x16	14.4427489 50.9802456	
Kunratice	RVOK	882	ne	Betonový stožár 8m	ne	SHC	80		ne	4x16	14.4420369 50.9793607	
Kunratice	RVOK	883	ne	Betonový stožár 8m	ne	SHC	80		ne	4x16	14.4416128 50.9787736	
Kunratice	RVOK	884	ne	Betonový stožár 8m	ne	SHC	80		ne	4x16	14.4411314 50.9781103	
Kunratice	RVOK	885	ne	Betonový stožár 8m	ne	SHC	80		ne	4x16	14.4408986 50.9765726	
Kunratice	RVOK	886	ne	Betonový stožár 8m	ne	SHC	80		ne	4x16	14.4408767 50.9762442	
Kunratice	RVOK	887	ne	Betonový stožár 8m	ne	SHC	80		ne	4x16	14.4399822 50.9761170	
Kunratice	RVOK	888	ne	Betonový stožár 8m	ne	SHC	80		ne	4x16	14.4422815 50.9760215	
Kunratice	RVOK	889	ne	Betonový stožár 8m	ne	SHC	80		ne	4x16	14.4431263 50.9758723	
Kunratice	RVOK	890	ne	Betonový stožár 8m	ne	SHC	80		ne	4x16	14.4413267 50.9761348	
Kunratice	RVOK	891	ne	Betonový stožár 8m	ne	SHC	80		ne	4x16	14.4414585 50.9759607	
Kunratice	RVOK	892	ne	Mřížový stožár 8m	ne	SHC	80		ne	4x16	14.4417610 50.9751923	
Kunratice	RVOK	1011	ne	Mřížový stožár 5,5m	ne	SHC	2x36		ne	4x16	p.Sobotka	
Kunratice	RVOK	1020	ne	požink.sloup 5,5m	ne	SHC	2x36		ne	4x16	p. Sobotka	

Obec, ulice	RVO	Číslo svátečního bodu	Patice	Stožár VO	Výložník	Svítlidlo	W	Konzole	Regulace	Kabelová síť	GPS	souřadnice	Poznámka
Rožany	RVOR	893	ne	Betonový stožár 8m	ne	SHC	80		ne	4x16	14,455	51,013	
Rožany	RVOR	894	ne	Betonový stožár 8m	ne	SHC	80		ne	4x16	14,459	51,014	
Rožany	RVOR	895	ne	Betonový stožár 8m	ne	SHC	80		ne	4x16	14,46	51,014	
Rožany	RVOR	896	ne	Betonový stožár 8m	ne	Rtuť. Výb.	250		ne	4x16	14,457	51,015	
Rožany	RVOR	897	ne	Betonový stožár 8m	ne	SHC	80		ne	4x16	14,457	51,016	
Rožany	RVOR	898	ne	Betonový stožár 8m	ne	SHC	80		ne	4x16	14,456	51,018	
Rožany	RVOR	899	ne	Betonový stožár 8m	ne	SHC	2x36	Modus	ne	4x16	14,456	51,018	
Rožany	RVOR	900	ne	Betonový stožár 8m	ne	SHC	2x36	Modus	ne	4x16	14,456	51,019	
Rožany	RVOR	901	ne	Betonový stožár 8m	ne	SHC	80		ne	4x16	14,456	51,02	
Rožany	RVOR	902	ne	Betonový stožár 8m	ne	Rtuť. Výb.	250		ne	4x16	14,456	51,02	
Rožany	RVOR	903	ne	Betonový stožár 8m	ne	SHC	80		ne	4x16	14,455	51,021	
Rožany	RVOR	904	ne	Betonový stožár 8m	ne	Rtuť. Výb.	250		ne	4x16	14,455	51,021	
Rožany	RVOR	905	ne	Betonový stožár 8m	ne	Rtuť. Výb.	250		ne	4x16	14,455	51,02	
Rožany	RVOR	906	ne	Betonový stožár 8m	ne	SHC	80		ne	4x16	14,456	51,022	
Rožany	RVOR	907	ne	Betonový stožár 8m	ne	SHC	80		ne	4x16	14,456	51,023	
Rožany	RVOR	908	ne	Střešník	ne	SHC	80		ne	4x16	14,456	51,023	
Rožany	RVOR	909	ne	Betonový stožár 8m	ne	SHC	80		ne	4x16	14,456	51,024	
Královka	RVOR	910	ne	Betonový stožár 8m	ne	SHC	36	Modus	ne	4x16	14,458	51,025	
Královka	RVOR	911	ne	Betonový stožár 8m	ne	SHC	80		ne	4x16	14,459	51,025	
Královka	RVOR	912	ne	Betonový stožár 8m	ne	SHC	36	Modus	ne	4x16	14,46	51,025	
Královka	RVOR	913	ne	Betonový stožár 8m	ne	SHC	36	Modus	ne	4x16	14,461	51,025	
Královka	RVOR	914	ne	Betonový stožár 8m	ne	SHC	36	Modus	ne	4x16	14,461	51,026	
Královka	RVOR	915	ne	Betonový stožár 8m	ne	SHC	36	Modus	ne	4x16	14,463	51,026	
Královka	RVOR	916	ne	Betonový stožár 8m	ne	SHC	36	Modus	ne	4x16	14,464	51,026	
Královka	RVOR	917	ne	Betonový stožár 8m	ne	SHC	36	Modus	ne	4x16	14,465	51,026	
Královka	RVOR	918	ne	Betonový stožár 8m	ne	SHC	80		ne	4x16	14,465	51,025	
Královka	RVOR	919	ne	Betonový stožár 8m	ne	SHC	80		ne	4x16	14,463	51,026	
Královka	RVOR	920	ne	Betonový stožár 8m	ne	SHC	80		ne	4x16	14,463	51,025	
Královka	RVOR	921	ne	Betonový stožár 8m	ne	SHC	80		ne	4x16	14,461	51,025	
Rožany	RVOR	922	ne	Betonový stožár 8m	0,5	SHC	36	Modus	ne	4x16	14,455	51,025	
Rožany	RVOR	923	ne	Betonový stožár 8m	0,5	SHC	2x36	Modus	ne	4x16	14,454	51,025	
Rožany	RVOR	924	ne	Betonový stožár 8m	ne	SHC	2x36	Modus	ne	4x16	14,453	51,025	
Rožany	RVOR	925	ne	Střešník	ne	SHC	2x36	Modus	ne	4x16	14,453	51,025	
Rožany	RVOR	926	ne	Betonový stožár 8m	ne	SHC	2x36	Modus	ne	4x16	14,45	51,025	
Rožany	RVOR	927	ne	Betonový stožár 8m	ne	SHC	2x36	Modus	ne	4x16	14,45	51,025	
Rožany	RVOR	928	ne	Betonový stožár 8m	ne	SHC	2x36	Modus	ne	4x16	14,448	51,025	
Rožany	RVOR	929	ne	Betonový stožár 8m	ne	SHC	2x36	Modus	ne	4x16	14,447	51,024	
Rožany	RVOR	930	ne	Betonový stožár 8m	ne	SHC	2x36	Modus	ne	4x16	14,447	51,024	
Rožany	RVOR	931	ne	Betonový stožár 8m	ne	SHC	2x36	Modus	ne	4x16	14,446	51,024	
Rožany	RVOR	932	ne	Betonový stožár 8m	ne	SHC	2x36	Modus	ne	4x16	14,445	51,024	
Nová Ves	RVOR	933	ne	Betonový stožár 8m	ne	SHC	2x36	Modus	ne	4x16	14,444	51,024	

Nová Ves	RVOR	934	ne	Betonový stožár 8m	ne	SHC	2x36	Modus	ne	4x16	14,443	51,024
Nová Ves	RVOR	935	ne	Betonový stožár 8m	ne	SHC	2x36	Modus	ne	4x16	14,441	51,024
Nová Ves	RVOR	936	ne	Betonový stožár 8m	ne	SHC	2x36	Modus	ne	4x16	14,439	51,025
Rožany	RVOR	937	ne	Betonový stožár 8m	ne	SHC	2x36	Modus	ne	4x16	14,447	51,025
Rožany	RVOR	938	ne	Betonový stožár 8m	ne	SHC	2x36	Modus	ne	4x16	14,447	51,025
Rožany	RVOR	939	ne	Betonový stožár 8m	ne	SHC	2x36	Modus	ne	4x16	14,448	51,025
Rožany	RVOR	940	ne	Betonový stožár 8m	ne	SHC	2x36	Modus	ne	4x16	14,449	51,025
Rožany	RVOR	941	ne	Betonový stožár 8m	ne	SHC	2x36	Modus	ne	4x16	14,45	51,025
Rožany	RVOR	942	ne	Betonový stožár 8m	ne	SHC	2x36	Modus	ne	4x16	14,45	51,026
Rožany	RVOR	943	ne	Betonový stožár 8m	ne	SHC	2x36	Modus	ne	4x16	14,45	51,026
Rožany	RVOR	944	ne	Betonový stožár 8m	ne	SHC	80	Modus	ne	4x16	14,45	51,027
Rožany	RVOR	945	ne	Betonový stožár 8m	ne	Rtuť. Výb.	250	Modus	ne	4x16	14,452	51,026
Rožany	RVOR	946	ne	Betonový stožár 8m	ne	SHC	80	Modus	ne	4x16	14,451	51,026
Rožany	RVOR	947	ne	Betonový stožár 8m	ne	SHC	80	Modus	ne	4x16	14,451	51,027
Rožany	RVOR	948	ne	Betonový stožár 8m	ne	SHC	80	Modus	ne	4x16	14,451	51,027
Rožany	RVOR	949	ne	Betonový stožár 8m	ne	SHC	80	Modus	ne	4x16	14,45	51,027
Rožany	RVOR	950	ne	Betonový stožár 8m	ne	SHC	2x36	Modus	ne	4x16	14,451	51,028
Rožany	RVOR	951	ne	Dřevěný stožár 8m	ne	SHC	80	Modus	ne	4x16	14,45	51,028
Rožany	RVOR	952	ne	Betonový stožár 8m	ne	SHC	2x36	Modus	ne	4x16	14,451	51,029
Rožany	RVOR	953	ne	Betonový stožár 8m	ne	SHC	80	Modus	ne	4x16	14,451	51,029
Rožany	RVOR	954	ne	Betonový stožár 8m	ne	SHC	80	Modus	ne	4x16	14,45	51,029
Rožany	RVOR	955	ne	Betonový stožár 6m	ne	SHC	2x36	Modus	ne	4x16	14,45	51,03
Rožany	RVOR	956	ne	Betonový stožár 8m	ne	SHC	80	Modus	ne	4x16	14,451	51,03
Rožany	RVOR	957	ne	Střešník	ne	SHC	80	Modus	ne	4x16	14,451	51,03
Rožany	RVOR	958	ne	Betonový stožár 8m	ne	SHC	80	Modus	ne	4x16	14,452	51,031
Rožany	RVOR	959	ne	Betonový stožár 8m	ne	SHC	80	Modus	ne	4x16	14,451	51,031
Rožany	RVOR	960	ne	Ocelový stožár 5m	ne	SHC	2x36	Modus	ne	4x16	14,451	51,032
Rožany	RVOR	961	ne	Ocelový stožár 5m	ne	SHC	2x36	Modus	ne	4x16	14,451	51,032
Rožany	RVOR	962	ne	Ocelový stožár 5m	ne	SHC	2x36	Modus	ne	4x16	14,45	51,032
Rožany	RVOR	963	ne	Ocelový stožár 5m	ne	SHC	2x36	Modus	ne	4x16	14,45	51,033
Rožany	RVOR	964	ne	Ocelový stožár 5m	ne	SHC	2x36	Modus	ne	4x16	14,45	51,033
Rožany	RVOR	965	ne	Ocelový stožár 5m	ne	SHC	2x36	Modus	ne	4x16	14,449	51,033
Rožany	RVOR	966	ne	Ocelový stožár 5m	ne	SHC	2x36	Modus	ne	4x16	14,449	51,033
Rožany	RVOR	967	ne	Betonový stožár 8m	ne	SHC	2x36	Modus	ne	4x16	14,452	51,032
Rožany	RVOR	968	ne	Betonový stožár 8m	ne	SHC	2x36	Modus	ne	4x16	14,452	51,032
Rožany	RVOR	969	ne	Betonový stožár 8m	ne	SHC	2x36	Modus	ne	4x16	14,453	51,032
Rožany	RVOR	970	ne	pouink.stožár 5,5m	ne	LED	19W	Flexibo	ne	4x16		cyklostezka
Rožany	RVOR	971	ne	pouink.stožár 5,5m	ne	LED	19W	Flexibo	ne	4x17		cyklostezka
Rožany	RVOR	972	ne	pouink.stožár 5,5m	ne	LED	19W	Flexibo	ne	4x18		cyklostezka
Rožany	RVOR	973	ne	pouink.stožár 5,5m	ne	LED	19W	Flexibo	ne	4x19		cyklostezka
Rožany	RVOR	974	ne	pouink.stožár 5,5m	ne	LED	19W	Flexibo	ne	4x20		cyklostezka
Rožany	RVOR	975	ne	pouink.stožár 5,5m	ne	LED	19W	Flexibo	ne	4x21		cyklostezka
Rožany	RVOR	976	ne	pouink.stožár 5,5m	ne	LED	19W	Flexibo	ne	4x22		cyklostezka

Rožany	RVOR	977	ne	pouink.stožár 5,5m	ne	LED	19W	Flexibo	ne	4x23	cyklostezka
Rožany	RVOR	978	ne	pouink.stožár 5,5m	ne	LED	19W	Flexibo	ne	4x24	cyklostezka
Rožany	RVOR	979	ne	pouink.stožár 5,5m	ne	LED	19W	Flexibo	ne	4x25	cyklostezka
Rožany	RVOR	980	ne	pouink.stožár 5,5m	ne	LED	19W	Flexibo	ne	4x26	cyklostezka
Rožany	RVOR	981	ne	pouink.stožár 5,5m	ne	LED	19W	Flexibo	ne	4x27	cyklostezka
Rožany	RVOR	982	ne	pouink.stožár 5,5m	ne	LED	19W	Flexibo	ne	4x28	cyklostezka
Rožany	RVOR	983	ne	pouink.stožár 5,5m	ne	LED	19W	Flexibo	ne	4x29	cyklostezka
Rožany	RVOR	984	ne	pouink.stožár 5,5m	ne	LED	19W	Flexibo	ne	4x30	cyklostezka
Rožany	RVOR	985	ne	pouink.stožár 5,5m	ne	LED	19W	Flexibo	ne	4x31	cyklostezka
Rožany	RVOR	986	ne	pouink.stožár 5,5m	ne	LED	19W	Flexibo	ne	4x32	cyklostezka
Rožany	RVOR	987	ne	pouink.stožár 5,5m	ne	LED	19W	Flexibo	ne	4x33	cyklostezka
Rožany	RVOR	988	ne	pouink.stožár 5,5m	ne	LED	19W	Flexibo	ne	4x34	cyklostezka
Rožany	RVOR	989	ne	pouink.stožár 5,5m	ne	LED	19W	Flexibo	ne	4x35	cyklostezka
Rožany	RVOR	990	ne	pouink.stožár 5,5m	ne	LED	19W	Flexibo	ne	4x36	cyklostezka
Rožany	RVOR	991	ne	pouink.stožár 5,5m	ne	LED	19W	Flexibo	ne	4x37	cyklostezka
Rožany	RVOR	992	ne	pouink.stožár 5,5m	ne	LED	19W	Flexibo	ne	4x38	cyklostezka
Rožany	RVOR	993	ne	pouink.stožár 5,5m	ne	LED	19W	Flexibo	ne	4x39	cyklostezka
Rožany	RVOR	994	ne	pouink.stožár 5,5m	ne	LED	19W	Flexibo	ne	4x40	cyklostezka
Rožany	RVOR	995	ne	pouink.stožár 5,5m	ne	LED	19W	Flexibo	ne	4x41	cyklostezka
Rožany	RVOR	996	ne	pouink.stožár 5,5m	ne	LED	19W	Flexibo	ne	4x42	cyklostezka
Rožany	RVOR	997	ne	pouink.stožár 5,5m	ne	LED	19W	Flexibo	ne	4x43	cyklostezka
Rožany	RVOR	998	ne	pouink.stožár 5,5m	ne	LED	19W	Flexibo	ne	4x44	cyklostezka
Rožany	RVOR	999	ne	pouink.stožár 5,5m	ne	LED	19W	Flexibo	ne	4x45	cyklostezka
Rožany	RVOR	1000	ne	pouink.stožár 5,5m	ne	LED	19W	Flexibo	ne	4x46	cyklostezka
Rožany	RVOR	1001	ne	pouink.stožár 5,5m	ne	LED	19W	Flexibo	ne	4x47	cyklostezka
Rožany	RVOR	1002	ne	pouink.stožár 5,5m	ne	LED	19W	Flexibo	ne	4x48	cyklostezka
Rožany	RVOR	1003	ne	pouink.stožár 5,5m	ne	LED	19W	Flexibo	ne	4x49	cyklostezka
Rožany	RVOR	1004	ne	pouink.stožár 5,5m	ne	LED	19W	Flexibo	ne	4x50	cyklostezka
Rožany	RVOR	1005	ne	pouink.stožár 5,5m	ne	LED	19W	Flexibo	ne	4x51	cyklostezka
Rožany	RVOR	1006	ne	pouink.stožár 5,5m	ne	LED	19W	Flexibo	ne	4x52	cyklostezka
Rožany	RVOR	1007	ne	pouink.stožár 5,5m	ne	LED	19W	Flexibo	ne	4x53	cyklostezka
Rožany	RVOR	1008	ne	pouink.stožár 5,5m	ne	LED	19W	Flexibo	ne	4x54	cyklostezka
Rožany	RVOR	1009	ne	pouink.stožár 5,5m	ne	LED	19W	Flexibo	ne	4x55	cyklostezka
Rožany	RVOR	1010	ne	pouink.stožár 5,5m	ne	LED	19W	Flexibo	ne	4x56	cyklostezka
Nová Ves	RVOR	1034	ne	betonový sloup	ne	SHC	2x36	Modus	ne	AES	Brom
Rožany	RVOR	1035	ne	betonový sloup	ne	SHC	2x36	Modus	ne	AES	Vajshajtl
Rožany	RVOR	1036	ne	betonový sloup	ne	SHC	2x36	Modus	ne	AES	Vajshajtl

